

40
JAHRE

**naturstein
brüche**



**Preisliste für
Privatkunden 2024**

**regio
stein**





Anschrift

Iseke Natursteinbrüche Bergisch Land GmbH
Hahnenfurth 5
42327 Wuppertal - Dornap



0 20 58 - 78 26 90



0 20 58 - 78 26 99



info@natursteinbrueche.de



01 77 - 8 78 26 93



Anfahrt

Auf dem Betriebsgelände bitte unseren orangefarbenen Wegweisern folgen!



Stiftung Kalkwerke Oetelshofen

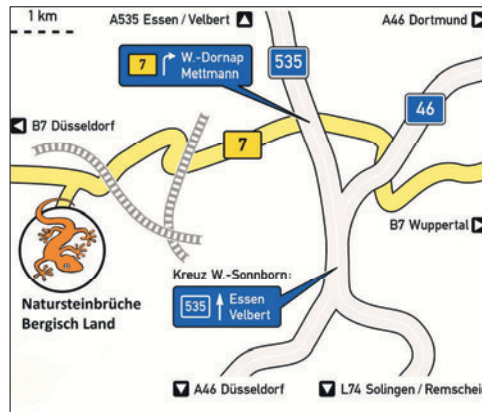

Natursteine gut Beraten ...



... im Shop steingarten.com



... eine Marke der Natursteinbrüche Bergisch Land



Iseke Natursteinbrüche Bergisch Land ... Natursteinhandel seit 1984

Bereits im Jahre 1984 wurde unser Unternehmen von Jörg H. Iseke, auf dem Gelände des familieneigenen Steinbruchs in Wuppertal gegründet. Ursprünglich nur als studentischer Nebenerwerb zusammen mit seinem Freund Robby Maguire gedacht, entwickelte sich über die Jahre ein immer größeres Unternehmen rund um das Thema Natursteine für Haus und Garten. Hierbei wurde dann auch recht schnell das Produktprogramm aus dem eigenen Steinbruch, um immer mehr Sorten aus dem In- und Ausland erweitert, Lagerflächen vergrößert, Maschinen aufgestockt und die Bürogebäude in mehreren Stufen immer weiter ausgebaut. Damit hat die Iseke Natursteinbrüche Bergisch Land GmbH in Wuppertal nun seit vielen Jahren einen festen Platz unter den besten Natursteinadressen in der Region und genießt deutschlandweit einen hervorragenden Ruf!

Professionelle Beratung durch erfahrene Natursteinprofis
Riesiges Abhollager mit 80 Schüttgutboxen direkt am Steinbruch
Ausstellungs- und Musteranlagen auf über 2500m²
Eigener Findlings- und Felsenpark mit Zierfelsen aus aller Welt
Hochwertige Indoorausstellung im Beratungsbüro
Schneller Lieferservice mit eigenen LKW's

Besuchen Sie uns und lassen Sie sich auf über 30.000 m² inspirieren und faszinieren!

Unser Team

| | | |
|--|---|--|
| | Jonathan Ambruno, Rechnungswesen, Verkauf | 0 20 58 - 78 26 9 -13 |
| | Verkauf | Arthur Kulawik, Rechnungswesen, Verkauf 0 20 58 - 78 26 9 -21 |
| | | René Ramon Rehse, Verkauf, Webshop 0 20 58 - 78 26 9 -17 |
| | | Angelika Lange, Ausstellungsgarten 0 20 58 - 78 26 90 |
| | | Boris Lange, Verkaufsleiter 0 20 58 - 78 26 9 -12 |
| | Leitung | Stefan Vacula, Betriebsleiter 0 20 58 - 78 26 9 -16 |
| | | Mirko Mucha, Geschäftsführer 0 20 58 - 78 26 9 - 0 |
| | | Jörg Iseke, Geschäftsführernder Gesellschafter |
| | Dispo | Olaf Geldmacher, Lagerbüro 0 20 58 - 78 26 9 -20 |
| | Buchhaltung | Sabine Mackrodt 0 20 58 - 78 26 9 -11 |

© Iseke Natursteinbrüche Bergisch Land 2024

| | SEITE |
|---|----------------|
| PFLASTERSTEINE | 2 - 5 |
| BODENPLATTEN | 6 - 13 |
| NATURSTEINPLATTEN BRUCHSTEIN- UND POLYGONALPLATTEN | 6 - 9 |
| KERAMIK-/FEINSTEINZEUGPLATTEN | 10 - 13 |
| BLOCKSTUFEN | 14 - 15 |
| PALISADEN LEISTENSTEINE STELEN SICHTSCHUTZWÄNDE | 16 - 19 |
| MAUERSTEINE | 20 - 21 |
| NATURFELSEN FINDLINGE QUADERFELSEN WASSERBAUSTEINE | 22 - 23 |
| NATURSTEINVERBLENDER | 24 - 25 |
| ZUSCHNITT MASSARBEITEN MANUFAKTUR | 26 - 27 |
| MAUERABDECKUNGEN POOLPLATTEN | 28 - 29 |
| SPLITT KIES GROBSCHOTTER GABIONENSTEINE | 30 - 35 |
| SPLITT | 30 - 31 |
| KIES | 32 - 33 |
| GROBSCHOTTER UND GABIONENSTEINE | 34 - 35 |
| ZAUNGABIONEN | 36 - 37 |
| BAUSATZGABIONEN | 38 - 39 |
| VERLEGEPRODUKTE GFTK SYSTEMAUFBAU | 40 - 41 |
| UNTERBAU PCI KLEBER & FUGE STELZLAGER AKEMI PRODUKTE | 42 - 43 |
| TERRA-S GARTENPROFILE MULTI EDGE METAL | 44 - 45 |
| WASSERSPIEL- UND TEICHZUBEHÖR | 46 - 47 |
| LIGHTPRO AUSSENBELEUCHTUNG | 48 - 49 |
| VERPACKUNG, FRACHT | 50 - 52 |
| VERPACKUNG | 50 |
| LIEFERUNG, FRACHTZONEN | 51 |
| AGB | 52 |

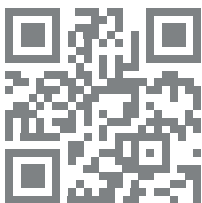

Diese Liste
als Download



**Partner
des Verbandes
Garten-, Landschafts-
und Sportplatzbau NRW e.V.**



**Deutscher
Naturwerkstein-
Verband e.V.**

| Artikelbezeichnung | Bearbeitung | Format in cm | Ergiebigkeit | ME | Privat exkl. MwSt. | Privat inkl. MwSt. |
|--|--|--------------------|-----------------------------|--------------------------|-----------------------|-----------------------|
| BASALT ALT, GEBRAUCHT | | | | | | |
| Kleinpflaster | allseits gespalten | ca. 8/11 cm | ca. 4,5-5 m ² /t | pro t | 325,00 € | 386,75 € |
| Großpflaster | allseits gespalten | ca. 15/17 cm | ca. 2,5-3 m ² /t | pro t | 265,00 € | 315,35 € |
| BASALTlava | | | | | | |
| Kleinpflaster | gesägt, gespalten und getrommelt | ca. 8/11 cm | ca. 4,5-5 m ² /t | pro t | 595,00 € | 708,05 € |
| Großpflaster | gesägt, gespalten und getrommelt | ca. 14/17 cm | ca. 2,5-3 m ² /t | pro t | 625,00 € | 743,75 € |
| BELGISCHER BLAUSTEIN | | | | | | |
| Kleinpflaster | bossiert | 10x10x5 cm | | pro m² | 150,00 € | 178,50 € |
| | | 10x10x8 cm | | pro m² | 175,00 € | 208,25 € |
| Klinkerpflaster | antik | 20x10x5 cm | | pro m² | 150,00 € | 178,50 € |
| ELBTALER SANDSTEIN | | | | | | |
| Kleinpflaster | allseits gespalten | ca. 8/11 cm | ca. 5 m ² /t | pro t | 415,00 € | 493,85 € |
| FRUCHTSCHIEFER | | | | | | |
| Kleinpflaster | gespalten & geknackt | ca. 12x12x6-10 cm | | pro m² | 165,00 € | 196,35 € |
| GRAUWACKE NEU | | | | | | |
| Mosaikpflaster | allseits gespalten, teilw. gesägte Kanten | ca. 4/6 cm | ca. 8,5-9 m ² /t | pro t | 475,00 € | 565,25 € |
| Kleinpflaster | allseits gespalten, teilw. gesägte Kanten | ca. 7/9 cm | ca. 6,5 m ² /t | pro t | 485,00 € | 577,15 € |
| Kleinpflaster | allseits gespalten, teilw. gesägte Kanten | ca. 8/11 cm | ca. 4,5-5 m ² /t | pro t | 475,00 € | 565,25 € |
| Großpflaster | allseits gespalten, teilw. gesägte Kanten | ca. 14x16x8-11 cm | ca. 4 m ² /t | pro t | 495,00 € | 589,05 € |
| GRAUWACKE ALT, GEBRAUCHT (NACH VERFÜGBARKEIT) | | | | | | |
| Kleinpflaster | allseits gespalten | ca. 8/11 cm | ca. 4,8 m ² /t | pro t | 325,00 € | 386,75 € |
| Kleinpflaster SELECT | allseits gespalten | ca. 8/11 cm | ca. 4,8 m ² /t | pro t | 345,00 € | 410,55 € |
| Binder | allseits gespalten | ca. 12-14/14-22 cm | ca. 2,8 m ² /t | pro t | 255,00 € | 303,45 € |
| GRANIT BAYRISCH ANTHRAZIT | | | | | | |
| Reihenpflaster | OF kugelgestrahlt, Seiten gesägt/gespalten | ca. 10x10x8-10cm | ca. 4 m ² /t | pro t | 595,00 € | 708,05 € |
| MUSCHELKALK | | | | | | |
| Kleinpflaster | allseits gespalten, teilw. gesägte Kanten | ca. 10x10x10 cm | ca. 5-6 m ² /t | pro t | 665,00 € | 791,35 € |
| Reihenpflaster | OF gespalten, Seiten gesägt, getrommelt | ca. 8x8x15-30 cm | ca. 5-6 m ² /t | pro t | 675,00 € | 803,25 € |
| Antik-Reihenpflaster | allseits gesägt und antik gekollert | 8x8-14x15-30 cm | | pro m² | 245,00 € | 291,55 € |
| RUHRSANDSTEIN | | | | | | |
| Kleinpflaster | allseits gespalten | ca. 8/11 cm | ca. 5 m ² /t | pro t | 505,00 € | 600,95 € |
| Großpflaster | allseits gespalten | ca. 15/17 cm | ca. 2,7 m ² /t | pro t | 515,00 € | 612,85 € |

Wildbienenförderung mit Steinberger Wildbienen sand

Verwandeln Sie Ihren Garten in ein Paradies für Wildbienen mit unserem hochwertigen Bienensand! Schaffen Sie eine natürliche Umgebung, in der sich die Wildbienen wohlfühlen und ihre Nistplätze sicher anlegen können.

Unser speziell entwickelter Bienensand bietet den Insekten Schutz und Unterstützung bei der Fortpflanzung. Sorgen Sie für eine blühende Vielfalt in Ihrem Garten und fördern Sie aktiv den Erhalt der bedrohten Wildbienenpopulation.



Gönnen Sie den fleißigen Bestäubern ein Zuhause, das sie verdienen! Naturnah gestaltete Privatgärten können einer beeindruckenden Anzahl Wildbienenarten einen Lebensraum bieten. Nicht selten lassen sich schon in kleinen bis mittelgroßen Gärten über 50 verschiedene Wildbienenarten nachweisen. Wenn das kein Ansporn ist!





BASALTLAVA



BASALT GEBRAUCHT



BAYRISCH ANTHRAZIT

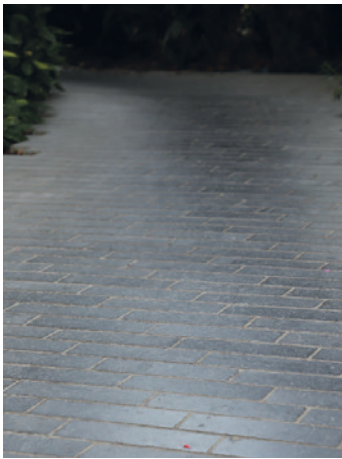

BELGISCH BLAUSTEIN



BELGISCH BLAUSTEIN KLINKER



FRUCHTSCHIEFER



GRAUWACKE NEU



GRAUWACKE



GRAUWACKE GEBRAUCHT



MUSCHELKALK



MUSCHELKALK ANTIK REIHENPFLASTER



RUHRSANDSTEIN

PFLASTERSTEINE

| Artikelbezeichnung | Bearbeitung | Format in cm | Ergiebigkeit | ME | Privat exkl. MwSt. | Privat inkl. MwSt. |
|---|---------------------------------------|----------------------------|-------------------------------|-------|-----------------------|-----------------------|
| BASALT (TÜRKEI) | | | | | | |
| i Basalt verändert unter Einfluss von Säure seine Farbe | | | | | | |
| Mosaikpflaster | allseits gespalten | ca. 4/6 cm | ca. 8,5-9,0 m ² /t | pro t | 445,00 € | 529,55 € |
| Kleinpflaster | allseits gespalten | ca. 8/11 cm | ca. 4,5-5,0 m ² /t | pro t | 315,00 € | 374,85 € |
| Großpflaster | allseits gespalten | ca. 15/17 cm | ca. 2,7-3,0 m ² /t | pro t | 395,00 € | 470,05 € |
| BASALT ELEGANCE (VIETNAM) | | | | | | |
| First Class Kleinpflaster | OF geflammt , Seiten gespalten | 10x10x8 cm + 20x10x8 cm | ca. 5 - 6 m ² /t | pro t | 695,00 € | 827,05 € |
| BASALT KERALA (INDIEN) | | | | | | |
| i velvet finish = wassergestrahlt & gebürstet | | | | | | |
| First Class Kleinpflaster | OF velvet finish, Seiten gebrochen | 10x10x8 cm | ca. 5 m ² /t | pro t | 695,00 € | 827,05 € |
| FOCUS HARTSANDSTEIN (INDIEN) | | | | | | |
| i Enthält Eisenanteile, die in Einzelfällen nach der Verarbeitung zu Verfärbungen führen können. | | | | | | |
| Kleinpflaster | Oberfläche spaltrau, Seiten gespalten | ca. 10x10x7-9 cm | ca. 5-5,8 m ² /t | pro t | 395,00 € | 470,05 € |
| i auch als 6x6x4-6 cm, 8x8x6-8 cm, 14x14x7-9 cm, 14x20x7-9 cm, 20x10x7-9 cm, 14x20x12-14 cm, 16x16x14-16 cm lieferbar! | | | | | | |
| GRANIT GRAU OTL (PORTUGAL) | | | | | | |
| Mosaikpflaster | allseits gespalten | ca. 4/6 cm | ca. 8,5 m ² /t | pro t | 295,00 € | 351,05 € |
| Kleinpflaster | allseits gespalten | ca. 7/9 cm | ca. 6 m ² /t | pro t | 295,00 € | 351,05 € |
| Kleinpflaster | allseits gespalten | ca. 9/11 cm | ca. 4,5 m ² /t | pro t | 275,00 € | 327,25 € |
| Großpflaster | allseits gespalten | ca. 15/17 cm | ca. 2,8 m ² /t | pro t | 285,00 € | 339,15 € |
| KRISTALL GRAU (CHINA) | | | | | | |
| First Class Kleinpflaster | OF geflammt , Seiten gespalten | 10x10x8 cm + 20x10x8 cm | ca. 5 - 6 m ² /t | pro t | 635,00 € | 755,65 € |
| KRISTALL GELB (CHINA) | | | | | | |
| Kleinpflaster | allseits gespalten | ca. 8/10 cm | ca. 5-6 m ² /t | pro t | 835,00 € | 993,65 € |
| (Abverkauf) First Class Kleinpflaster | OF feingestockt, Seiten gespalten | 9x9x8 cm | ca. 5 - 6 m ² /t | pro t | 795,00 € | 946,05 € |
| GRANIT SCHWARZ (INDIEN) | | | | | | |
| Kleinpflaster | allseits gespalten | ca. 8/11 cm | ca. 4 m ² /t | pro t | 565,00 € | 672,35 € |
| als 6/8 und 15/17 cm auch lieferbar! | | | | | | |
| VICTOR / ST. TIRSO (PORTUGAL) | | | | | | |
| Kleinpflaster | allseits gespalten | ca. 8/11 cm | ca. 4,5 m ² /t | pro t | 445,00 € | 529,55 € |
| Großpflaster | allseits gespalten | ca. 15/17 cm | ca. 2,7-3 m ² /t | pro t | 435,00 € | 517,65 € |
| KRISTALL ANTHRAZIT (CHINA) | | | | | | |
| First Class Kleinpflaster | OF geflammt , Seiten gespalten | 10x10x8 cm + 20x10x8 cm | ca. 5 - 6 m ² /t | pro t | 830,00 € | 987,70 € |
| KRISTALL PLATIN (INDIEN) | | | | | | |
| First Class Kleinpflaster + Binder | OF geflammt , Seiten gespalten | 10x10x8 cm + 20x10x8 cm | ca. 5 m ² /t | pro t | 700,00 € | 833,00 € |
| LEMON HARTSANDSTEIN (INDIEN) | | | | | | |
| Mosaikpflaster | Oberfläche spaltrau, Seiten gespalten | ca. 10x10x7-9 cm | ca. 6,1 m ² /t | pro t | 525,00 € | 624,75 € |
| i auch als 6x6x4-6 cm, 8x8x6-8 cm, 10x10x5-7 cm, 14x14x7-9 cm, 20x10x7-9 cm lieferbar! | | | | | | |
| MANGA (INDIEN) | | | | | | |
| Kleinpflaster | allseits gespalten | ca. 8/10 cm | ca. 4,5-5,5 m ² /t | pro t | 505,00 € | 600,95 € |
| PREMIUM PORPHYR (ITALIEN) | | | | | | |
| Mosaikpflaster | Oberfläche spaltrau, Seiten gespalten | ca. 4/6 cm | ca. 8,5-9 m ² /t | pro t | 445,00 € | 529,55 € |
| Kleinpflaster | Oberfläche spaltrau, Seiten gespalten | ca. 6/8 cm | ca. 6-7 m ² /t | pro t | 395,00 € | 470,05 € |
| Kleinpflaster | Oberfläche spaltrau, Seiten gespalten | ca. 8/10 cm | ca. 4,5-5,5 m ² /t | pro t | 375,00 € | 446,25 € |
| Binder | Oberfläche spaltrau, Seiten gespalten | ca. 12er Binder | ca. 2,5-3,5 m ² /t | pro t | 415,00 € | 493,85 € |
| TOSKANA HARTSANDSTEIN (INDIEN) | | | | | | |
| Kleinpflaster | Oberfläche spaltrau, Seiten gespalten | ca. 10x10x7-9 cm | ca. 5-5,8 m ² /t | pro t | 395,00 € | 470,05 € |
| Großpflaster | Oberfläche spaltrau, Seiten gespalten | ca. 14x14x7-9 cm | ca. 5-5,8 m ² /t | pro t | 395,00 € | 470,05 € |
| i auch als 6x6x4-6 cm, 8x8x6-8 cm, 14x14x7-9 cm, 14x20x7-9 cm, 20x10x7-9 cm, 14x20x12-14 cm, 16x16x14-16 cm lieferbar! | | | | | | |



BASALT GESPALTEN



BASALT ELEGANCE



BASALT KERALA



FOCUS



GRANIT GRAU OTL



KRISTALL GRAU



KRISTALL GELB



KRISTALL GELB FEINGESTOCKT



GRANIT VICTOR / ST. TIRSO



KRISTALL ANTHRAZIT



KRISTALL PLATIN



GRANIT SCHWARZ



LEMON



MANGA



PORPHYR



TOSKANA

NATURSTEINPLATTEN

| Artikelbezeichnung | Herkunft | Oberflächenbearbeitung | Format in cm: | kg / m ² | ME | Privat exkl. MwSt. | Privat inkl. MwSt. | |
|---|--------------|--------------------------------|---|---------------------------------------|--------------------|-----------------------|-----------------------|---------|
| Antique Blue Light Blaustein | Türkei | soft finish - anticato | 60x60x3 cm | ca. 90 | pro m ² | 91,50 € | 108,89 € | |
| | | | 80x80x3 cm | ca. 90 | pro m ² | 115,50 € | 137,45 € | |
| | | | 100x50x3 cm | ca. 90 | pro m ² | 99,00 € | 117,81 € | |
| Basalt Elegance | Vietnam | geflammt & wassergestrahlt | 60x40x3 cm | ca. 90 | pro m ² | 95,50 € | 113,65 € | |
| | | | 60x60x3 cm, 80x40x3 cm | ca. 90 | pro m ² | 115,50 € | 137,45 € | |
| Basalt Kerala | Indien | velvet finish | 60x40x3 cm, 80x40x3 cm | ca. 84 | pro m ² | 119,50 € | 142,20 € | |
| Flammet / Alta Quarzit | Norwegen | spaltrau | 30 cm breit, 2-3 cm stark, Werkslängen | ca. 75 | pro m ² | 165,00 € | 196,35 € | |
| Focus Hartsandstein | Indien | geflammt | 60x40x3 cm, 80x40x3 cm | ca. 75 | pro m ² | 105,50 € | 125,54 € | |
| | | | 60x60x3 cm, 60x90x3 cm | ca. 75 | pro m ² | 115,50 € | 137,45 € | |
| | | | 80x80x3 cm | ca. 75 | pro m ² | 127,50 € | 151,73 € | |
| | | | spaltrau & handbekantet | 60x40x2,5 cm, 40x40x2,5 cm | ca. 62 | pro m ² | 57,50 € | 68,43 € |
| | | | 60x60x2,5 cm, 60x90x2,5 cm | ca. 62 | pro m ² | 61,50 € | 73,19 € | |
| | | | 100x100x2,5 cm | ca. 62 | pro m ² | 87,50 € | 104,13 € | |
| Golden Sand Dunes | Indien | spaltrau & handbekantet | 60x40x2,5 cm, 40x40x2,5 cm | ca. 75 | pro m ² | 59,50 € | 70,80 € | |
| Hartsandstein | | wassergestrahlt & gebürstet | 60x40x3 cm, 80x40x3 cm | ca. 75 | pro m ² | 105,50 € | 125,54 € | |
| % Granit grau Sonderposten | Türkei | gestrahlt | 60x40x3 cm | ca. 82 | pro m ² | 49,50 € | 58,90 € | |
| Gredplatten Granit | China | antik | 50 cm breit, 3cm stark, freie Längen | ca. 75 | pro m ² | 109,50 € | 130,31 € | |
| Hellas Quarzit | Griechenland | spaltrau | 30 cm breit, 2-4 cm stark, Werkslängen | ca. 85 | pro m ² | 119,50 € | 142,20 € | |
| % Impala Black Sonderposten | China | geflammt & gebürstet | 60x40x3 cm, 80x40x3 cm, 60x60x3 cm | ca. 87 | pro m ² | 94,50 € | 112,46 € | |
| Diorit | | | 80x80x3 cm | ca. 87 | pro m ² | 109,50 € | 130,31 € | |
| Kalahari Black Hartsandstein | Indien | spaltrau & handbekantet | 60x40x2,5 cm, 40x40x2,5 cm | ca. 62 | pro m ² | 77,50 € | 92,23 € | |
| | | | 60x60x2,5 cm, 60x90x2,5 cm | ca. 62 | pro m ² | 84,50 € | 100,56 € | |
| Kristall Anthrazit Granit | Vietnam | geflammt & leicht gebürstet | 60x40x3 cm | ca. 85 | pro m ² | 74,50 € | 88,66 € | |
| | | | 80x40x3 cm, 40x40x3 cm | ca. 85 | pro m ² | 79,50 € | 94,60 € | |
| | | | 100x100x3 cm | ca. 85 | pro m ² | 99,50 € | 118,41 € | |
| % Kristall Anthrazit Granit Sonderposten | | | 60x60x3 cm | ca. 85 | pro m ² | 59,50 € | 70,80 € | |
| Kristall Gelb Granit | China | geflammt oder gestockt | 60x40x3 cm, 80x40x3 cm | ca. 80 | pro m ² | 93,50 € | 111,27 € | |
| Kristall Grau Granit | Vietnam | geflammt | 60x40x3 cm, 40x40x3 cm, 60x30x3 cm | ca. 80 | pro m ² | 55,50 € | 66,05 € | |
| | | | 60x60x3 cm, 80x40x3 cm | ca. 80 | pro m ² | 67,50 € | 80,33 € | |
| | | | 80x80x3 cm | ca. 80 | pro m ² | 74,50 € | 88,66 € | |
| % Kristall Platin Sonderposten | Indien | geflammt & gebürstet | 60x40x3 cm, 80x40x3 cm, 60x60x3 cm | ca. 80 | pro m ² | 95,50 € | 113,65 € | |
| Gabbro | | | 60x90x3 cm, 80x80x3 cm | ca. 80 | pro m ² | 99,50 € | 118,41 € | |
| Lemon Hartsandstein | Indien | spaltrau & handbekantet | 60x40x2,5 cm, 40x40x2,5 cm, 60x30x2,5cm | ca. 62 | pro m ² | 54,50 € | 64,86 € | |
| | | | 60x60x2,5 cm, 60x90x2,5 cm | ca. 62 | pro m ² | 58,50 € | 69,61 € | |
| | | gesandstrahlt & gebürstet | 60x40x3 cm, 60x60x3 cm, 90x60x3 cm | ca. 75 | pro m ² | 93,50 € | 111,27 € | |
| Luserna Gneis | Italien | spaltrau | 40 cm breit, 2-5 cm stark, freie Längen | ca. 87 | pro m ² | 119,50 € | 142,20 € | |
| Multicolor Gneis | Indien | geflammt & gebürstet | 60x30x3 cm, 80x40x3 cm | ca. 82 | pro m ² | 129,50 € | 154,10 € | |
| % New Vulcano Granit | Südafrika | geflammt & wassergestrahlt | 60x40x3 cm | ca. 75 | pro m ² | 83,50 € | 99,37 € | |
| | | | 60x60x3 cm | ca. 75 | pro m ² | 109,00 € | 129,71 € | |
| | | | 90x60x3 cm | ca. 75 | pro m ² | 125,00 € | 148,75 € | |
| | | | 90x90x3 cm | ca. 75 | pro m ² | 159,00 € | 189,21 € | |
| Paradiso Gneis | Indien | geflammt & gebürstet | 60x30x3 cm, 80x40x3 cm | ca. 82 | pro m ² | 124,50 € | 148,16 € | |
| Premium Porphy | Italien | spaltrau & handbekantet | 30 cm breit, 3-6 cm stark, Werkslängen | ca. 100 | pro m ² | 78,50 € | 93,42 € | |
| | | | 40 cm breit, 3-6 cm stark, Werkslängen | ca. 100 | pro m ² | 87,50 € | 104,13 € | |
| Scandic Yellow Quarzit | Brasilien | spaltrau & handbekantet | 60x40x2,5-4 cm | ca. 90 | pro m ² | 105,00 € | 124,95 € | |
| Tayfun Silver Gneis | China | geflammt & gebürstet | 60x40x3 cm, 80x40x3 cm, 120x40x3 cm | ca. 82 | pro m ² | 94,50 € | 112,46 € | |
| Toskana Hartsandstein | Indien | spaltrau & handbekantet | 40x40x2,5 cm, 60x40x2,5 cm | ca. 62 | pro m ² | 57,50 € | 68,43 € | |
| | | | 60x60x2,5 cm, 60x90x2,5 cm | ca. 62 | pro m ² | 61,50 € | 73,19 € | |
| | | | Oberfläche & Kanten antik | 60x40x2,5cm, 60x60x2,5cm, 60x90x2,5cm | ca. 62 | pro m ² | 67,50 € | 80,33 € |
| | | gesandstrahlt & gebürstet | 60x40x3 cm | ca. 75 | pro m ² | 102,50 € | 121,98 € | |
| | | | 60x60x3 cm | ca. 75 | pro m ² | 109,50 € | 130,31 € | |
| Travertin Noce antik | Türkei | geschliffen, Kanten getrommelt | 60x40x3 cm, 40x40x3 cm | ca. 77 | pro m ² | 78,50 € | 93,42 € | |
| Travertin Silverato -antik- | Türkei | geschliffen, Kanten getrommelt | 60x40x3 cm, 40x40x3 cm | ca. 77 | pro m ² | 109,50 € | 130,31 € | |
| Travertin Vanilla -antik- | Türkei | geschliffen, Kanten getrommelt | 60x40x3 cm, 40x40x3 cm 40x20x3 cm | ca. 77 | pro m ² | 69,50 € | 82,71 € | |
| Vietnamesischer Blaustein | Vietnam | soft finish - anticato | 60x40x3 cm | ca. 80 | pro m ² | 79,50 € | 94,60 € | |
| | | | 60x60x3 cm | ca. 80 | pro m ² | 95,50 € | 113,65 € | |
| Wine Red Hartsandstein | Indien | spaltrau & handbekantet | 40x40x2,5 cm, 60x40x2,5 cm | ca. 62 | pro m ² | 57,50 € | 68,43 € | |
| | | | 60x60x2,5 cm, 60x90x2,5 cm | ca. 62 | pro m ² | 59,50 € | 70,80 € | |
| Zora Granit | China | geflammt | 60x40x3 cm | ca. 82 | pro m ² | 82,50 € | 98,18 € | |

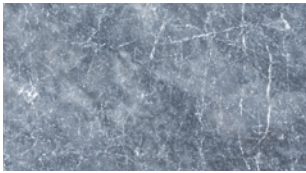

ANTIQUÉ BLUE LIGHT

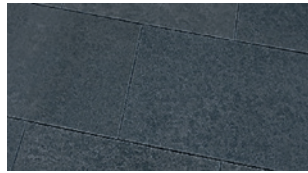

BASALT ELEGANCE



BASALT KERALA



FLAMMET



FOCUS SPALTRAU



FOCUS GEFLAMMT



GOLDEN SAND DUNES SPALTRAU



GOLDEN SAND DUNES GESTRAHLT



GRANIT GRAU TÜRKEI



GREDPLATTEN ANTIK



HELLAS

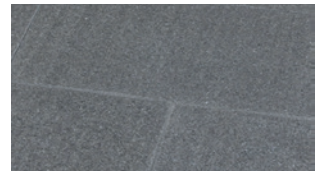

IMPALA BLACK



KALAHARI BLACK



KRISTALL ANTHRAZIT



KRISTALL GELB GEFLAMMT



KRISTALL GELB GESTOCKT



KRISTALL GRAU



KRISTALL PLATIN

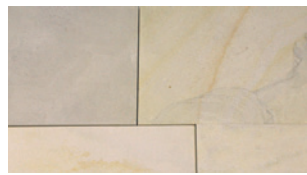

LEMON GESTRAHLT



LEMON SPALTRAU



LUSERNA GNEIS

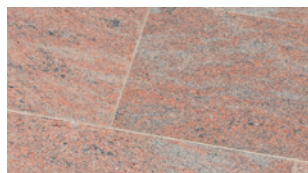

MULTICOLOR

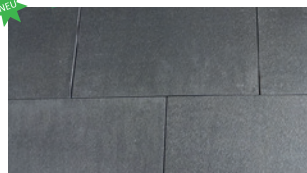

NEW VULCANO

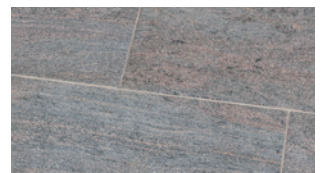

PARADISO



PREMIUM PORPHYR



SCANDIC (ALBINO)
YELLOW QUARZIT



SCANDIC RED



TAYFUN SILVER

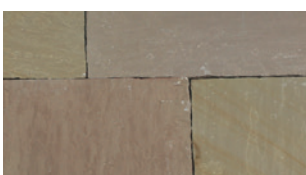

TOSKANA SPALTRAU



TOSKANA GESTRAHLT



TRAVERTIN NOCE

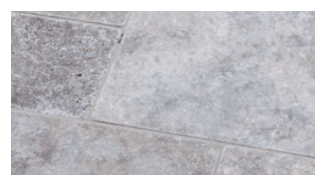

TRAVERTIN SILVERATO

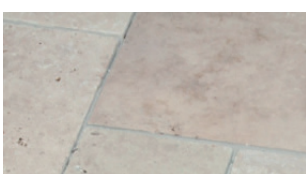

TRAVERTIN VANILLA



VIETNAMEISCHER BLAUSTEIN

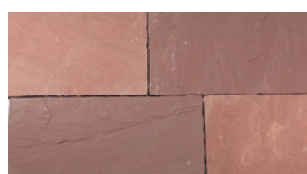

WINE RED



ZORA

| Artikelbezeichnung | Herkunft | Gesteinsart | Bearbeitung | Format in cm: | kg / m ² | ME | Privat exkl. MwSt. | Privat inkl. MwSt. |
|-------------------------------------|-------------|-----------------|-----------------------|---|---------------------|--------------------|-----------------------|-----------------------|
| Anröchter | Deutschland | Kalkstein | gestrahlt | freie Längen 40 cm breit, 3 cm stark | ca. 75 | pro m ² | 84,50 € | 100,56 € |
| | | | | 60x60x3 cm | ca. 75 | pro m ² | 99,50 € | 118,41 € |
| Basaltlava | Deutschland | Vulkangestein | geschliffen C80 | freie Längen 40 cm breit, 3 cm | ca. 80 | pro m ² | 135,00 € | 160,65 € |
| | | | | 60x60x3 cm | ca. 80 | pro m ² | 155,00 € | 184,45 € |
| Belgischer Blaustein | Belgien | Kalkstein | hell getrommelt | freie Längen 40 cm breit, 3 cm stark | ca. 75 | pro m ² | 120,00 € | 142,80 € |
| | | | wassergestrahlt | 80x40x3 cm, 60x60x3 cm | ca. 75 | pro m ² | 210,00 € | 249,90 € |
| Burgenland grün oder grau | Österreich | Chloritschiefer | gestrahlt | freie Längen 40 cm breit, 3 cm stark | ca. 81 | pro m ² | 160,00 € | 190,40 € |
| Elbtaler grau-beige oder rot | Deutschland | Sandstein | diamantgesägt | freie Längen 40 cm breit, 3 cm stark | ca. 75 | pro m ² | 145,00 € | 172,55 € |
| | | | | 80x40x3 cm, 60x60x3 cm | ca. 75 | pro m ² | 155,00 € | 184,45 € |
| Flammet (Alta) | Norwegen | Quarzit | spaltrau | freie Längen, 30 o. 40 cm breit, 2-3 cm stark | ca. 75 | pro m ² | 165,00 € | 196,35 € |
| Fruchtschiefer | Deutschland | Schiefer | geflammt | 60x40x3 cm | ca. 75 | pro m ² | 217,50 € | 258,83 € |
| | | | gesandelt | freie Längen 40 cm breit, 3 cm | ca. 75 | pro m ² | 157,50 € | 187,43 € |
| Bayrisch anthrazit | Deutschland | Granit | kugelgestrahlt | freie Längen 40 cm breit, 3 cm stark | ca. 75 | pro m ² | 115,00 € | 136,85 € |
| Grauwacke | Deutschland | Sandstein | geflammt ohne Fase | freie Längen 30 oder 40 cm breit, 3 cm | ca. 75 | pro m ² | 158,00 € | 188,02 € |
| | | | | 60x60x3 cm | ca. 75 | pro m ² | 195,00 € | 232,05 € |
| Jura Dietfurter | Deutschland | Kalkstein | gesandstrahlt | freie Längen 30 oder 40 cm breit, 3 cm stark | ca. 80 | pro m ² | 129,50 € | 154,10 € |
| Kirchheimer | Deutschland | Sandstein | geschliffen | freie Längen 30 o. 40 cm breit, 4 cm stark (Lagersortierung) | ca. 100 kg | pro m ² | 85,00 € | 101,15 € |
| | | | | 80x40x4 cm, 60x60x4 cm | ca. 100 kg | pro m ² | 163,50 € | 194,57 € |
| Muschelkalk | Deutschland | Kalkstein | diamantgesägt | freie Längen 40 cm breit, 3 cm stark | ca. 80 | pro m ² | 126,00 € | 149,94 € |
| | | | gesandstrahlt | freie Längen 40 cm breit, 3 cm stark | ca. 80 | pro m ² | 145,00 € | 172,55 € |
| | | | antik gekollert | 60x60x3 cm | ca. 80 | pro m ² | 173,00 € | 205,87 € |
| Ruhrsandstein | Deutschland | Sandstein | diamantgesägt | freie Längen 40 cm breit, 3 cm stark | ca. 80 | pro m ² | 120,00 € | 142,80 € |
| | | | gestrahlt | 80x40x3 cm | ca. 80 | pro m ² | 150,00 € | 178,50 € |
| | | | geflammt (rötlich) | freie Längen 40 cm breit, 3 cm stark | ca. 80 | pro m ² | 199,00 € | 236,81 € |
| Siegtaler | Deutschland | Kalkstein | geschliffen | freie Längen 30 cm breit, 4 cm stark | ca. 100 kg | pro m ² | 190,00 € | 226,10 € |
| | | | | 80x40x4 cm, 60x60x4 cm | ca. 100 kg | pro m ² | 210,00 € | 249,90 € |

BRUCHSTEIN-, POLYGONALPLATTEN

| | | | | | | | | |
|-------------------------------------|--------------|-----------------|-----------|---|-----------|-------|------------|-------------------|
| Anröchter | Deutschland | Kalkstein | gesägt | ca. 5-7 Stk./m ² , 3 cm stark | ca. 80 | pro t | 475,00 € | 565,25 € |
| Basaltlava | Deutschland | Vulkangestein | gesägt | ca. 6-10 Stk./m ² , ca. 2,5-3,5 cm stark | ca. 70 | pro t | 475,00 € | 565,25 € |
| Elbtaler grau-beige oder rot | Deutschland | Sandstein | spaltrau | Ø ca. 30-60 cm, ca. 3-6 cm stark | ca. 100 | pro t | 785,00 € | 934,15 € |
| Fruchtschiefer | Deutschland | Schiefer | gespalten | bis 0,4 m ² /Stück, ca. 2-4 cm stark | ca. 65 | pro t | 1.295,00 € | 1.541,05 € |
| Grauwacke | Deutschland | Sandstein | geflammt | Stk./bis 0,4 m ² ca. 3 cm stark | ca. 75 | pro t | 1.275,00 € | 1.517,25 € |
| Kirchheimer | Deutschland | Sandstein | gesägt | ca. 4 cm stark, Kanten unregelmässig | ca. 100 | pro t | 475,00 € | 565,25 € |
| Muschelkalk | Deutschland | Kalkstein | gesägt | ca. 2-5 Stk./m ² 3 cm stark | ca. 80 | pro t | 795,00 € | 946,05 € |
| Ruhrsandstein | Deutschland | Sandstein | spaltrau | Ø ca. 30-50 cm, ca. 3-6 cm stark | ca. 100 | pro t | 895,00 € | 1.065,05 € |
| Burgenland grün oder grau | Österreich | Chloritschiefer | gestrahlt | ca. 4-8 Stk./m ² ca. 3 cm stark | ca. 81 | pro t | 1.295,00 € | 1.541,05 € |
| Calanca | Schweiz | Quarzit | spaltrau | ca. 3-5 cm stark | ca. 105 | pro t | 655,00 € | 779,45 € |
| Flammet (Alta) | Norwegen | Quarzit | spaltrau | 3-5 Stk./m ² ca. 2-3 cm stark | ca. 75 | pro t | 895,00 € | 1.065,05 € |
| Hellas | Griechenland | Quarzit | spaltrau | 4-7 Stk./m ² ca. 2,5-4 cm stark | ca. 60-85 | pro t | 610,00 € | 725,90 € |
| Karpaten | Europa | Quarzsandstein | spaltrau | 3-7 Stk./m ² ca. 3 cm stark | ca. 70 | pro t | 795,00 € | 946,05 € |
| Limerick Gold | Irland | Quarzit | spaltrau | 4-7 Stk./qm ca. 2-4 cm stark | ca. 70-90 | pro t | 835,00 € | 993,65 € |
| Premium Porphy | Italien | Porphy | spaltrau | 4-6 Stk./m ² ca. 2-4 cm stark | ca. 75 | pro t | 455,00 € | 541,45 € |
| Schiefer Black Slate | Spanien | Schiefer | spaltrau | versch. Plattengrössen. ca. 2-4 cm stark | ca. 65 | pro t | 695,00 € | 827,05 € |
| Risea (Flamingo) | Brasilien | Quarzit | spaltrau | 4-7 Stk./m ² ca. 2,5-4 cm stark | ca. 75 | pro t | 1.020,50 € | 1.214,40 € |
| | | | | 4-7 Stk./m ² ca. 1,5-2,5 cm stark | ca. 50 | pro t | 1.111,50 € | 1.322,69 € |
| Scandic (Albino) Yellow | Brasilien | Quarzit | spaltrau | 4-7 Stk./m ² ca. 2,5-4 cm stark | ca. 75 | pro t | 785,00 € | 934,15 € |
| | | | | 4-7 Stk./m ² ca. 1,5-2,5 cm stark | ca. 50 | pro t | 855,00 € | 1.017,45 € |
| Focus | Indien | Hartsandstein | spaltrau | 3-7 Stk./m ² ca. 2,5 cm stark | ca. 70 | pro t | 815,00 € | 969,85 € |
| Kalahari Black | Indien | Hartsandstein | spaltrau | 3-7 Stk./m ² ca. 2,5 cm stark | ca. 62 | pro t | 975,00 € | 1.160,25 € |
| Lemon | Indien | Hartsandstein | spaltrau | 3-7 Stk./m ² ca. 2,5 cm stark | ca. 70 | pro t | 755,00 € | 898,45 € |
| Toskana | Indien | Hartsandstein | spaltrau | 3-7 Stk./m ² ca. 2,5 cm stark | ca. 75 | pro t | 815,00 € | 969,85 € |

 Bei Polygonalplatten empfehlen wir, ca. 10-20 % Verschnittanteil zur Bestellmenge dazu zu geben!



regio **Zstein** ANRÖCHTER



regio **Zstein** BASALTlava



regio **Zstein** BELGISCHER BLAUSTEIN



regio **Zstein** BURGENLAND GRAU



regio **Zstein** BURGENLAND GRÜN

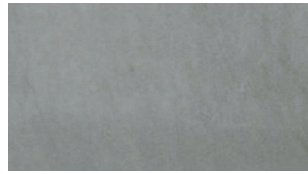

regio **Zstein** ELBTALER GRAU-BEIGE

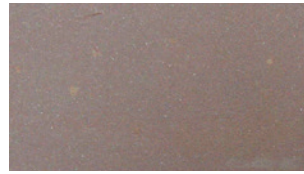

regio **Zstein** ELBTALER ROT



regio **Zstein** FRUCHTSCHIEFER

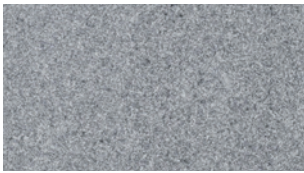

regio **Zstein** BAYRISCH ANTHRAZIT

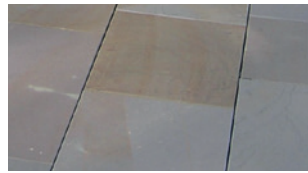

regio **Zstein** GRAUWACKE



regio **Zstein** JURA DIETFURTER



regio **Zstein** KIRCHHEIMER



regio **Zstein** MUSCHELKALK ANTIK



regio **Zstein** MUSCHELKALK GESANDSTRAHLT



regio **Zstein** RUHRSANDSTEIN

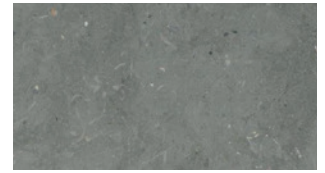

regio **Zstein** SIEGTALER



regio **Zstein** ANRÖCHTER



regio **Zstein** BASALTlava



regio **Zstein** CALANCA

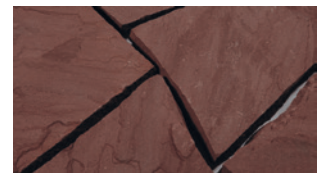

regio **Zstein** ELBTALER ROT

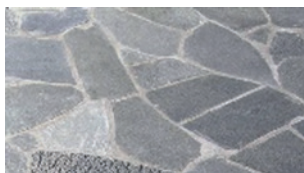

FLAMMET (ALTA)



FOCUS



regio **Zstein** FRUCHTSCHIEFER



regio **Zstein** GRAUWACKE



HELLAS



regio **Zstein** BURGENLAND GRÜN



KARPATEN



LIMERICK



LEMON

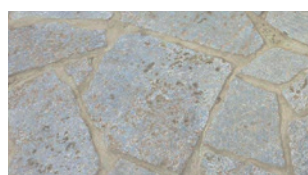

regio **Zstein** MUSCHELKALK



PREMIUM PORPHYR



RISEA (FLAMINGO)



regio **Zstein** RUHRSANDSTEIN

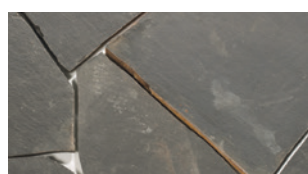

SCHIEFER BLACK SLATE



SCANDIC (ALBINO) YELLOW





TOSKANA

KERAMIK-/FEINSTEINZEUGPLATTEN

| Artikelbezeichnung | Art | Format in ca. cm: | kg / m ² | ME | Privat exkl. MwSt. | Privat inkl. MwSt. |
|--|-------------------------|-----------------------|---------------------|--------------------|-----------------------|-----------------------|
| Andes Serie - Gold, Grigio, Moka, Nero | Schiefer & Quarzitoptik | 60x60x2 cm | ca. 47 | pro m ² | 39,60 € | 47,12 € |
| | | 80x40x2 cm | ca. 47 | pro m ² | 48,20 € | 57,36 € |
| | | 60x60x3 cm Ceramaxx | ca. 70 | pro m ² | 56,00 € | 66,64 € |
| | | 90x90x3 cm Ceramaxx | ca. 70 | pro m ² | 68,80 € | 81,87 € |
| Amazonia Serie - Ash, Natural, Walnut | Holzoptik | 30x120x2 cm | ca. 47 | pro m ² | 48,60 € | 57,83 € |
| Ardesia Serie - Grigio, Nero | Schiefer & Quarzitoptik | 60x60x2 cm | ca. 47 | pro m ² | 39,60 € | 47,12 € |
| | | 60x60x3 cm Ceramaxx | ca. 47 | pro m ² | 56,00 € | 66,64 € |
| Basaltina Olivia Black | Basaltoptik | 60x60x2 cm | ca. 47 | pro m ² | 39,60 € | 47,12 € |
| | | 120x60x2 cm | ca. 47 | pro m ² | 48,60 € | 57,83 € |
| Bergische Natur Serie - Anthrazit, Beige, Grau | Schieferoptik | 60x60x2 cm, 45x90x2cm | ca. 47 | pro m ² | 55,00 € | 65,45 € |
| Cimenti Clay Serie - Anthracite, Grey, Marrone, Smoke | Betonoptik | 60x60x2 cm | ca. 47 | pro m ² | 39,60 € | 47,12 € |
| | | 80x80x2 cm | ca. 47 | pro m ² | 55,80 € | 66,40 € |
| | | 60x60x3 cm Ceramaxx | ca. 70 | pro m ² | 56,00 € | 66,64 € |
| | | 90x90x3 cm Ceramaxx | ca. 70 | pro m ² | 68,80 € | 81,87 € |
| Durban Slate Serie - Black Berry, Multicolor | Schieferoptik | 60x60x2 cm | ca. 47 | pro m ² | 39,60 € | 47,12 € |
| | | 80x80x2 cm | ca. 47 | pro m ² | 55,80 € | 66,40 € |
| | | 60x60x3 cm Ceramaxx | ca. 72 | pro m ² | 56,00 € | 66,64 € |
| Jerusalem Grey | Kalksteinoptik | 60x90x2 cm | ca. 47 | pro m ² | 82,70 € | 98,41 € |
| Lisboa Serie - Light Grey, Sand | Kalksteinoptik | 60x90x2 cm | ca. 47 | pro m ² | 82,50 € | 98,18 € |
| Metalica Serie - Carbon, Copper, Corten, Greige, Platinum | Vintage-Optik | 60x60x3 cm Ceramaxx | ca. 72 | pro m ² | 56,00 € | 66,64 € |
| Moov Serie - Anthracite, Grey, Mokka | Betonoptik | 60x60x2 cm | ca. 47 | pro m ² | 57,70 € | 68,66 € |
| | | 90x90x2 cm | ca. 47 | pro m ² | 78,00 € | 92,82 € |
| Noord Serie - Anthrazit, Gold, Grey, White | Betonoptik | 60x60x2 cm | ca. 47 | pro m ² | 57,70 € | 68,66 € |
| Pietra di Bagnolo, di Lavis | Quarzitoptik | 60x60x2 cm | ca. 47 | pro m ² | 61,60 € | 73,30 € |
| Pietra di Barge, di Combe, di Faedis, di Vals | Quarzitoptik | 60x60x2 cm | ca. 47 | pro m ² | 57,70 € | 68,66 € |
| | | 45x90x2 cm | ca. 47 | pro m ² | 65,00 € | 77,35 € |
| Pietra di Barge, di Vals | Quarzitoptik | 80x80x2 cm | ca. 47 | pro m ² | 68,10 € | 81,04 € |
| Percorsi Quartz Black, White | Quarzitoptik | 45x90x2 cm | ca. 47 | pro m ² | 67,10 € | 79,85 € |
| Ubik Serie - Anthrazit, Grau, Greige, Walnuss, Elfenbein | Schieferoptik | 60x60x2 cm | ca. 47 | pro m ² | 57,70 € | 68,66 € |

i Alle Platten weisen charakteristische Muster und eine lebendige Oberfläche auf. Sie können daher ideal mit unserem passenden umfangreichen Natursteinsortiment kombiniert werden.

 Witterungs-, Frost- und Säurebeständig  Rutschhemmende Oberfläche R11 • Dauerhaft pflegeleicht • Hohe Beanspruchbarkeit

i Einzelne Musterplatten und kleine Musterflächen können nur einen kleinen Eindruck über die Oberflächen und Farben vermitteln. Genau wie bei Naturstein kann es zu Unterschieden bei der Lieferung kommen. Bei vielen Serien versucht man den Naturstein zu imitieren. Das bedeutet, dass man durch verschiedene Strukturen und verschiedene Designs ein variables und natürliches Erscheinungsbild erreichen will.

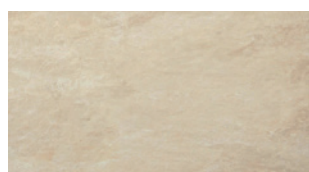

ANDES GOLD

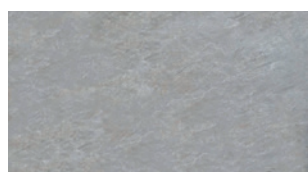

ANDES GRIGIO



ANDES MOKKA

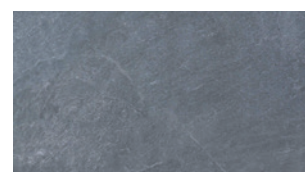

ANDES NERO



AMAZONIA ASH



AMAZONIA NATURAL



AMAZONIA WALNUT



ARDESIA GRIGIO



ARDESIA NERO

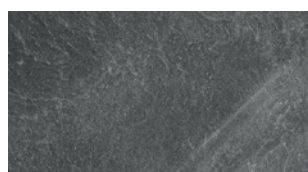

BERGISCH NATUR ANTHRAZIT



BERGISCH NATUR BEIGE

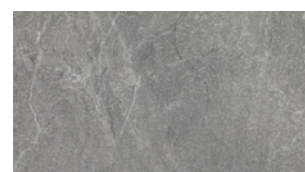

BERGISCH NATUR GRAU

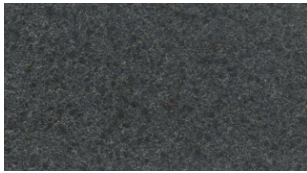

BASALTINA OLIVIA BLACK

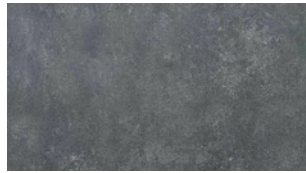

CIMENTI CLAY ANTHRACITE



CIMENTI CLAY GREY



CIMENTI CLAY MARRONE



CIMENTI CLAY SMOKE



CREST SAND

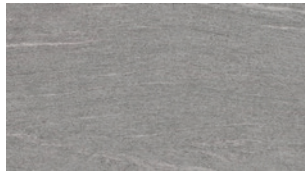

CREST SILVER



CREST SMOKEY

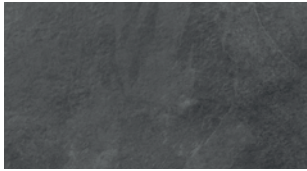

DURBAN SLATE BLACK BERRY



DURBAN SLATE MULTICOLOR



GERUSALEM STONE



JERUSALEM GREY



LISBOA LIGHT GREY



LISBOA SAND

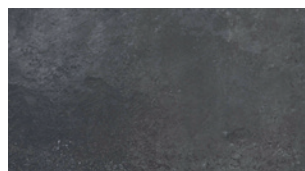

METALICA CARBON



METALICA COPPER



METALICA CORTEN



METALICA GREIGE

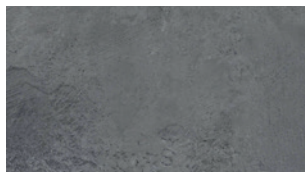

METALICA PLATINUM

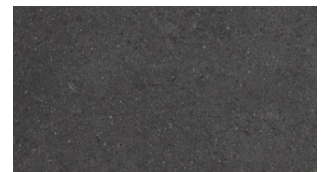

MOOV ANTHRACITE

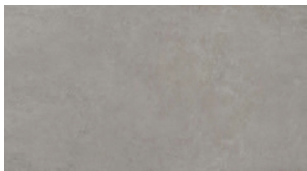

MOOV GREY

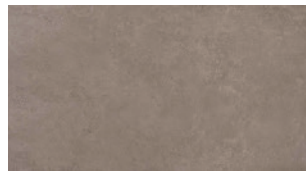

MOOV MOKKA

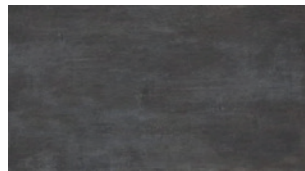

NOORD ANTHRACITE

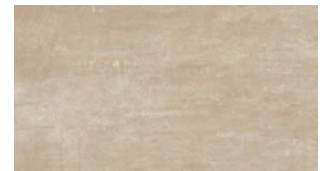

NOORD GOLD

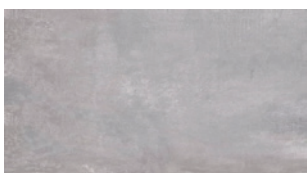

NOORD GREY

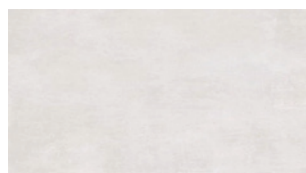

NOORD WHITE



PIETRA DI BAGNOLO

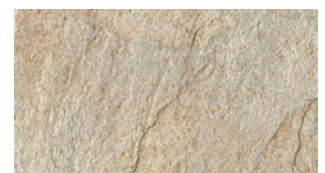

PIETRA DI BARGE

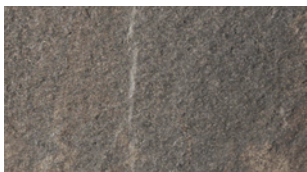

PIETRA DI FAEDIS

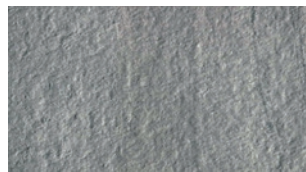

PIETRA DI VALS

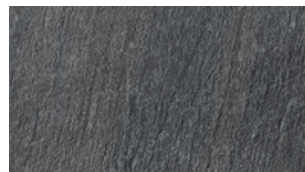

PIETRA QUARTZ BLACK

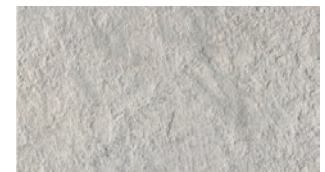

PIETRA QUARTZ WHITE

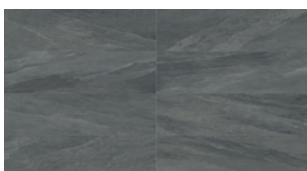

UBIK ANTHRAZIT



UBIK GRAU

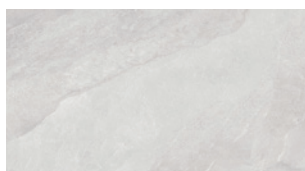

UBIK ELFENBEIN



UBIK WALNUS

KERAMIK-/FEINSTEINZEUGPLATTEN | EMPEROR®

| Artikelbezeichnung | | Format in cm: | kg / m ² | ME | Privat exkl. MwSt. | Privat inkl. MwSt. | |
|-----------------------------------|---|------------------------------------|---------------------|--------------------|-----------------------|-----------------------|----------|
| EMPEROR ANTICO | ARDENNEN anthrazit | 80x40x2 cm | ca. 47 | pro m ² | 62,00 € | 73,78 € | |
| | BOURGOGNE beige | | | | | | |
| | FANGO bräunlich | | | | | | |
| | LIMERICK gold-gelb | | | | | | |
| | PASSIONE rötlich-bräunlich | | | | | | |
| EMPEROR CLASSIC SERIE | BAHIA blau | 80x80x2 cm | ca. 47 | pro m ² | 95,00 € | 113,05 € | |
| | DUNE creme-beige | 90x60x2 cm | ca. 47 | pro m ² | 62,00 € | 73,78 € | |
| | CITY fenstergrau hell | | | | | | |
| | MORANDA beige | | | | | | |
| | SANTIAGO DARK anthrazit-gebändert | | | | | | |
| | SHADE fenstergrau-dunkel | | | | | | |
| | ADRIA hellbeige | MAROQUE dunkelbraun | 80x40x2 cm | ca. 47 | pro m ² | 52,00 € | 61,88 € |
| | CITY fenstergrau hell | MILK N'HONEY gelb | | | | | |
| | COTTO terracotta | NEGRO SANTIAGO anthrazit gebändert | | | | | |
| | COLONEO grau-bunt | NERO MARACANA NEW schwarz | | | | | |
| | HUSKY weiß-grau | NIGHTFIRE anthrazit gebändert | | | | | |
| | LIMERICK, NIGHT, PEARL, SNOW | RIO DORADO gelb | 80x40x3 cm Maxima | ca. 68 | pro m ² | 73,00 € | 86,87 € |
| | MORANDA beige, grey, light | SOMMERWIND creme-ocker | | | | | |
| | SILVERATO, VANILLA | | | | | | |
| | SILVER SUN grau-braun-beige | | | | | | |
| VALLEVERDE grau-gelb | | | | | | | |
| EMPEROR COUNTRY | CHAMPAGNE Eiche-Natur | OAK Eiche hell | 80x40x2 cm | ca. 47 | pro m ² | 52,00 € | 61,88 € |
| | OYSTER grau | MOKKA | 120x40x2 cm | ca. 47 | pro m ² | 59,00 € | 70,21 € |
| | SAMBUCA | TABAK NEW gelblich-beige | 120x40x3 cm Maxima | ca. 68 | pro m ² | 89,00 € | 105,91 € |
| | WALNUT braun-grau | | | | | | |
| EMPEROR SQUARE | LIBERTY Dark, Light, Medium, White | | 60x60x2 cm | ca. 47 | pro m ² | 46,00 € | 54,74 € |
| | | | 90x90x2 cm | ca. 47 | pro m ² | 64,00 € | 76,16 € |
| | SARONE Antracite, Castagno, Grigio | | 60x60x3 cm Maxima | ca. 68 | pro m ² | 69,00 € | 82,11 € |
| | | | 90x90x3 cm Maxima | ca. 68 | pro m ² | 89,00 € | 105,91 € |
| EMPEROR URBAN | PURISTA hellgrau | | 80x40x3 cm Maxima | ca. 68 | pro m ² | 73,00 € | 86,87 € |
| | BROOKLYN | | 80x80x2 cm | ca. 47 | pro m ² | 64,00 € | 76,16 € |
| | MANHATTAN | | 120x120x2 cm | ca. 47 | pro m ² | 97,00 € | 115,43 € |
| | METROPOLITAN | | 80x80x3 cm Maxima | ca. 68 | pro m ² | 84,00 € | 99,96 € |
| | | | 60x60x3 cm Maxima | ca. 68 | pro m ² | 69,00 € | 82,11 € |
| NEU EMPEROR metallic | ANTRACITE, CORTEN, SILVER | metallic-Serie | 120x60x2 cm | ca. 47 | pro m ² | 74,00 € | 88,06 € |
| NEU VIVO! ceramica d'italia | SERENA Beige, Grey | | 60x60x2 cm | ca. 47 | pro m ² | 38,00 € | 45,22 € |
| | DANTE, DONNA, LEGATO | | 81x81x2 cm | ca. 47 | pro m ² | 45,00 € | 53,55 € |
| | SERENA Beige, Grey, DANTE, DONNA, LEGATO, ROMARO, BELLA | | 60x60x3 cm | ca. 68 | pro m ² | 65,00 € | 77,35 € |
| | ROMARO, BELLA | | 60x60x2 cm | ca. 47 | pro m ² | 38,00 € | 45,22 € |
| | DIVA Light | | 81x40,5x2 cm | ca. 47 | pro m ² | 41,00 € | 48,79 € |
| | DIVA Dark | | 90x45x3 cm | ca. 68 | pro m ² | 65,00 € | 77,35 € |



ANTICO ARDENNEN



ANTICO BOURGOGNE



ANTICO FANGO



ANTICO LIMERICK GOLD



ANTICO PORFIDO



ADRIA

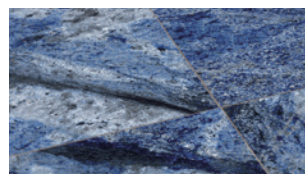

BAHIA



CITY FENSTERGRAU



COTTO



DUNE

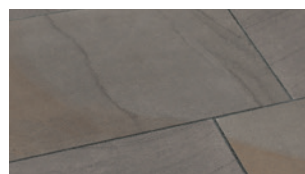

COLONEO



HUSKY



MORANDA BEIGE

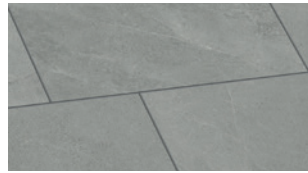

MORANDA GREY



MORANDA LIGHT



MAROQUE



NEGRO SANTIAGO

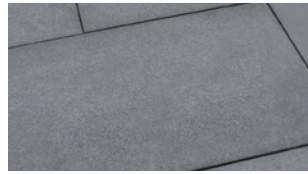

NERO MARACANA NEW

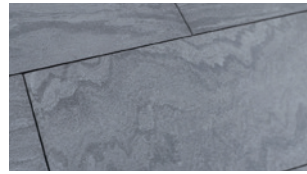

NIGHTFIRE



RIO DORADO

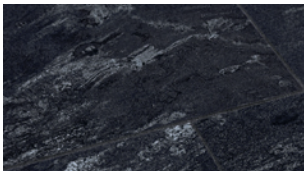

SANTIAGO DARK



SHADE



SILVER SUN



SOMMERWIND



VALLEVERDE



CHAMPAGNE



OAK



OYSTER



TABAK NEW



WALNUT



SARONE CASTAGNO



LIBERTY DARK

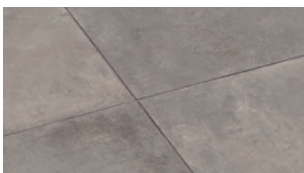

LIBERTY MEDIUM



BROOKLYN



MANHATTAN



METROPOLITAN



ANTRACITE



CORTEN



SILVER

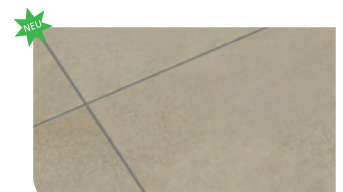

SERENA BEIGE



SERENA GREY

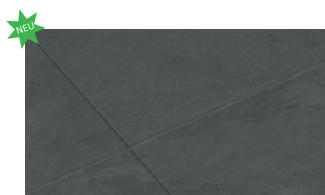

DANTE

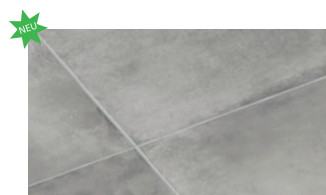

DONNA



LEGATO

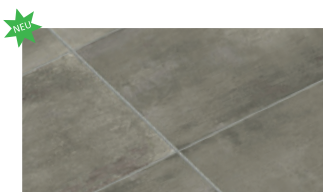

ROMEO

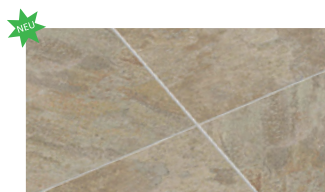

BELLA

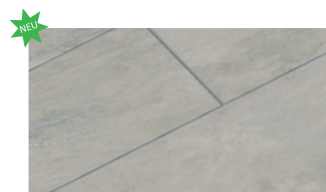

DIVA LIGHT

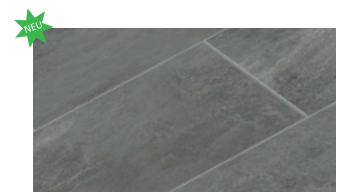

DIVA DARK

BLOCKSTUFEN

| Materialname | Herkunft | Bearbeitung | Format in cm: | Gewicht pro lfdm | ME | Privat exkl. MwSt. | Privat inkl. MwSt. |
|---|-------------|---|-----------------|------------------|----------|--------------------|--------------------|
| Basalt | Vietnam | geflammt & Vorderkante bossiert - am Lager in 50, 80, 100, 120 und 150 cm Länge | 15x34-36 cm | ca. 150 kg | pro lfdm | 195,00 € | 232,05 € |
| Basalt Elegance | Vietnam | geflammt und wassergestrahlt - am Lager in 50, 80, 100, 120, 150 und 200 cm Länge | 15x35 cm | ca. 153 kg | pro lfdm | 185,00 € | 220,15 € |
| Basalt Kerala | Indien | wassergestrahlt & gebürstet - lieferbar in 75, 100, 125 cm Länge | 15x35 cm | ca. 147 kg | pro lfdm | 185,00 € | 220,15 € |
| % Granit grau Türkei | Türkei | gestrahlt - am Lager in 50, 75, 100, 150 cm Länge | 15x35 cm | ca. 143 kg | pro lfdm | 75,00 € | 89,25 € |
| % Impala Black Diorit | China | geflammt & wassergestrahlt - am Lager in 50, 80, 100, 120 u. 150 cm Länge | 15x35 cm | ca. 160 kg | pro lfdm | 195,00 € | 232,05 € |
| % Kristall platin Gabbro | Indien | geflammt & gebürstet - am Lager in 50, 75, 100, 125 und 150 cm Länge | 15x35 cm | ca. 140 kg | pro lfdm | 175,00 € | 208,25 € |
| Luserna Gneis | Italien | spaltrau, Vorderkante u. Köpfe geflammt, Kanten gefast - lieferbar in 100 cm Länge | 15x35 cm | ca. 145 kg | pro lfdm | 295,00 € | 351,05 € |
| Multicolor Gneis | Indien | geflammt & gebürstet, alle 4 Seiten geschliffen - lieferbar in 100 cm Länge | 15x35 cm | ca. 142 kg | pro lfdm | 295,00 € | 351,05 € |
| Paradiso Gneis | Indien | geflammt & gebürstet, alle 4 Seiten geschliffen - lieferbar in 100 cm Länge | 15x35 cm | ca. 142 kg | pro lfdm | 295,00 € | 351,05 € |
| Tayfun Silver Gneis | China | geflammt und gebürstet - lieferbar in 50, 80, 100, 120 und 150 cm Länge | 15x35 cm | ca. 143 kg | pro lfdm | 155,00 € | 184,45 € |
| Kristall anthrazit Granit | Vietnam | geflammt - am Lager in 50, 75, 100, 125, 150 und 200 cm Länge | 15x35 cm | ca. 149 kg | pro lfdm | 135,00 € | 160,65 € |
| Kristall gelb Granit | China | geflammt oder gestockt - lieferbar in 50, 80, 100, 120 und 150 cm Länge | 15x35 cm | ca. 150 kg | pro lfdm | 165,00 € | 196,35 € |
| Kristall grau Granit | Vietnam | geflammt - am Lager in 50, 75, 100, 125, 150 und 200 cm Länge | 15x35 cm | ca. 150 kg | pro lfdm | 83,50 € | 99,37 € |
| NEW New Vulcano Granit | Afrika | geflammt & wassergestrahlt - am Lager in 50, 80, 100, 120 u. 150 cm Länge | 15x35 cm | ca. 150 kg | pro lfdm | 180,00 € | 214,20 € |
| Zora Granit | China | geflammt - lieferbar in 50, 80, 100, 120 und 150 cm Länge | 15x35 cm | ca. 143 kg | pro lfdm | 165,00 € | 196,35 € |
| Focus Hartsandstein | Indien | spaltrau - am Lager in 50, 75, 100, 125, 150 und 200 cm Länge | ca. 15x35 cm | ca. 136 kg | pro lfdm | 115,00 € | 136,85 € |
| | | geflammt - lieferbar in 75, 100, 125 und 150 cm | 15x35 cm | ca. 136 kg | pro lfdm | 220,00 € | 261,80 € |
| Lemon Hartsandstein | Indien | spaltrau - lieferbar in 50, 75, 100, 125, 150 und 200 cm Länge | ca. 15x35 cm | ca. 136 kg | pro lfdm | 118,50 € | 141,01 € |
| | | gesandstrahlt & gebürstet- lieferbar in 75, 100, 125 und 150 cm | 15x35 cm | ca. 136 kg | pro lfdm | 235,00 € | 279,65 € |
| Toskana Hartsandstein | Indien | spaltrau - am Lager in 50, 75, 100, 125, 150 und 200 cm Länge | ca. 15x35 cm | ca. 136 kg | pro lfdm | 108,50 € | 129,11 € |
| | | gesandstrahlt & gebürstet- lieferbar in 75, 100, 125 und 150 cm | 15x35 cm | ca. 140 kg | pro lfdm | 205,00 € | 243,95 € |
| Travertin Noce | Türkei | geschliffen, Kanten gefast, teilw. gespachtelt - lieferbar in 80 und 100 cm | 15x35 cm | 135 kg | pro lfdm | 160,00 € | 190,40 € |
| Travertin Vanilla | Türkei | geschliffen, Kanten gefast, teilw. gespachtelt - lieferbar in 80, 100, 120 und 150 cm | 15x35 cm | 135 kg | pro lfdm | 150,00 € | 178,50 € |
| Premium Porphy | Italien | spaltrau, Vorderkante bossiert, Köpfe gesägt - am Lager in 100 cm | ca. 14-16x35 cm | ca. 160 kg | pro lfdm | 260,00 € | 309,40 € |
| | | Oberfläche und vorne geflammt und gefast, sonst gesägt | 15x35 cm | ca. 160 kg | pro lfdm | 260,00 € | 309,40 € |
| Vietnam Blaustein | Vietnam | geschliffen, Kanten anticato - lieferbar in 100 cm | 15x35 cm | ca. 136 kg | pro lfdm | 175,00 € | 208,25 € |
|  | | | | | | | |
| Anröchter Kalkstein | Deutschland | diamantgesägt, Auftritt und Vorderkante tellergestrahlt | 15x35 cm | ca. 140 kg | pro lfdm | 200,00 € | 238,00 € |
| Basaltlava | Deutschland | Auftritt und vorne geschliffen K80 | 15x35 cm | | pro lfdm | 245,00 € | 291,55 € |
| Belgischer Blaustein | Belgien | allseits diamantgesägt, Sichtkanten gefast | 15x35 cm | 135 kg | pro lfdm | 325,00 € | 386,75 € |
| | | OF Enoluce waterjet, Vorderkante gespalten | 15x35 cm | 135 kg | pro lfdm | 325,00 € | 386,75 € |
| Burgenland grün Chloritschiefer | Österreich | allseits diamantgesägt, Auftritt und Vorderkante gestrahlt | 15x35 cm | 135 kg | pro lfdm | 270,00 € | 321,30 € |
| Fruchtschiefer | Deutschland | Oberfläche gesandelt, Ansicht geschliffen | ca. 15x35 cm | 135 kg | pro lfdm | 445,00 € | 529,55 € |
| | | Gartenstufen, gespalten - ca. 60-100 cm Längen | ca. 15 x 33 cm | 135 kg | pro lfdm | 325,00 € | 386,75 € |
| Grauwacke | Deutschland | Auftritt und vorne geflammt, Rest gesägt - am Lager in 100 cm Länge | 15x35 cm | ca. 140 kg | pro lfdm | 250,00 € | 297,50 € |
| | | Auftritt geflammt und vorne bossiert, Rest gesägt - am Lager in 100 cm Länge | 15x35 cm | ca. 140 kg | pro lfdm | 250,00 € | 297,50 € |
| Jura Dietfurter Kalkstein | Deutschland | Auftritt gesandstrahlt, vorne bossiert, Rest gesägt | 15x35 cm | ca. 140 kg | pro lfdm | 280,00 € | 333,20 € |
| Kirchheimer Sandstein | Deutschland | Oberfläche und vorne geschliffen, Rest gesägt - lieferbar auf Maß bis 150 cm | 15x35 cm | ca. 140 kg | pro lfdm | 325,00 € | 386,75 € |
| Muschelkalk | Deutschland | antik gekollert oder diamantgesägt - lieferbar auf Maß bis 150 cm | ca. 15x35 cm | ca. 147 kg | pro lfdm | 275,00 € | 327,25 € |
| | | Lager gesägt, vorne natur, Köpfe gespalten - lieferbar in 60, 80, 100 oder 120 cm | ca. 15x35-40 cm | ca. 140 kg | pro lfdm | 190,00 € | 226,10 € |
| Ruhrsandstein | Deutschland | allseits gesägt - lieferbar auf Maß bis 150 cm | 15x35 cm | ca. 140 kg | pro lfdm | 225,00 € | 267,75 € |
| | | Auftritt geflammt, Vorderkante bossiert - am Lager in 100 cm | 15x35 cm | ca. 140 kg | pro lfdm | 270,00 € | 321,30 € |

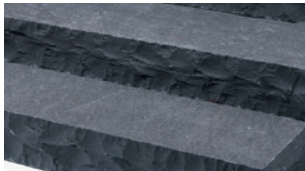

BASALT MIT BOSSENKANTE

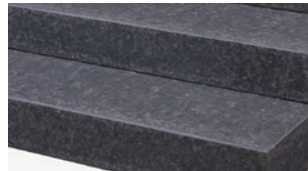

BASALT ELEGANCE



BASALT KERALA



regio Zstein BURGENLAND GRÜN



GRANIT GRAU TÜRKEI



IMPALA BLACK



KRISTALL PLATIN



LUSERNA GRAU



MULICOLOR



PARADISO



TAYFUN SILVER



KRISTALL ANTHRAZIT



KRISTALL GELB



KRISTALL GRAU



NEW VULCANO GRANIT



ZORA



FOCUS



LEMON



TOSKANA



TOSKANA



TRAVERTIN NOCE



TRAVERTIN VANILLA



PREMIUM PORPHYR



VIETNAM BLAUSTEIN



regio Zstein ANRÖCHTER GRÜN

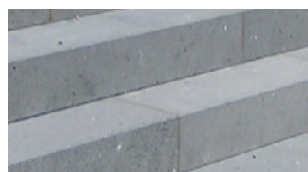

regio Zstein BASALTLAVA



regio Zstein FRUCHTSCHIEFER GESANDELT



regio Zstein FRUCHTSCHIEFER GARTENSTUFEN



regio Zstein MUSCHELKALK GARTENSTUFEN



regio Zstein MUSCHELKALK ANTIK



regio Zstein JURA DIETFURTER



regio Zstein KIRCHHEIMER

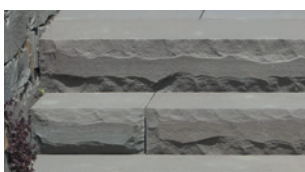

regio Zstein GRAUWACKE



regio Zstein GRAUWACKE



regio Zstein RUHRSANDSTEIN



regio Zstein RUHRSANDSTEIN

BLOCKSTUFEN

PALISADEN

| Artikelbezeichnung | Herkunft | Bearbeitung | Format in cm: | Gewicht | Inhalt VE | ME | Privat exkl. MwSt. | Privat inkl. MwSt. | | |
|----------------------------------|----------|-------------------------|--|-------------------|--|-----------|-----------------------|-----------------------|---------|---------|
| Basalt | Vietnam | spaltrau | 12x12x25 cm | ca. 10 kg | 128 | pro Stück | 7,50 € | 8,92 € | | |
| | | | 12x12x30 cm | ca. 12,5 kg | 108 | pro Stück | 9,00 € | 10,71 € | | |
| | | | 12x12x35 cm | ca. 14 kg | 80 | pro Stück | 9,50 € | 11,31 € | | |
| | | | 12x12x50 cm | ca. 20 kg | 64 | pro Stück | 15,00 € | 17,85 € | | |
| | | | 12x12x75 cm | ca. 30 kg | 50 | pro Stück | 22,50 € | 26,78 € | | |
| | | | 12x12x100 cm | ca. 40 kg | 32 | pro Stück | 30,00 € | 35,70 € | | |
| | | | 12x12x125 cm | ca. 50 kg | 25 | pro Stück | 37,50 € | 44,63 € | | |
| | | | 12x12x150 cm | ca. 66 kg | 24 | pro Stück | 45,00 € | 53,55 € | | |
| Basalt Elegance | Vietnam | allseits geflammt | 8x12x100 cm *(verfügbar in 30, 50, 75 cm) | ca. 27 kg | 48 | pro Stück | 36,00 € | 42,84 € | | |
| Focus Hartsandstein | Indien | spaltrau & handbekantet | 12x12x25 cm | ca. 9 kg | 144 | pro Stück | 8,25 € | 9,82 € | | |
| | | | 12x12x50 cm | ca. 19 kg | 72 | pro Stück | 16,50 € | 19,63 € | | |
| | | | 12x12x75 cm | ca. 28 kg | 48 | pro Stück | 24,75 € | 29,45 € | | |
| | | | 12x12x100 cm | ca. 38 kg | 36 | pro Stück | 33,00 € | 39,27 € | | |
| | | | 12x12x125 cm | ca. 48 kg | 28 | pro Stück | 41,25 € | 49,09 € | | |
| | | | 12x12x150 cm | ca. 57 kg | 24 | pro Stück | 49,50 € | 58,90 € | | |
| Granit Grau Türkei | Türkei | allseits gestrahlt | 12x12x100 cm * (verfügbar in 30, 50, 75, 100, 125, 150 cm) | ca. 40 kg | 32 | pro Stück | 25,00 € | 29,75 € | | |
| Kristall anthrazit Granit | China | grob gestockt | 12x12x25 cm | ca. 10 kg | 128 | pro Stück | 9,00 € | 10,71 € | | |
| | | | 12x12x35 cm | ca. 14 kg | 80 | pro Stück | 12,60 € | 14,99 € | | |
| | | | 12x12x50 cm | ca. 20 kg | 64 | pro Stück | 18,00 € | 21,42 € | | |
| | | | 12x12x75 cm | ca. 30 kg | 50 | pro Stück | 27,00 € | 32,13 € | | |
| | | | 12x12x100 cm | ca. 43 kg | 32 | pro Stück | 36,00 € | 42,84 € | | |
| | | | 12x12x125 cm | ca. 50 kg | 25 | pro Stück | 45,00 € | 53,55 € | | |
| | | | 12x12x150 cm | ca. 60 kg | 20 | pro Stück | 54,00 € | 64,26 € | | |
| | | | | allseits geflammt | 12x12x100 cm * (verfügbar in 30, 50, 75, 100, 125, 150 cm) | ca. 40 kg | 32 | pro Stück | 42,00 € | 49,98 € |
| Kristall gelb Granit | China | grob gestockt | 12x12x100 cm * (verfügbar in 30, 50, 75, 100, 125, 150 cm) | ca. 38 kg | 32 | pro Stück | 44,00 € | 52,36 € | | |
| Kristall grau Granit | China | grob gestockt | 12x12x25 cm | ca. 10 kg | 128 | pro Stück | 6,00 € | 7,14 € | | |
| | | | 12x12x30 cm | ca. 11,6 kg | 80 | pro Stück | 7,50 € | 8,92 € | | |
| | | | 12x12x50 cm | ca. 19,4 kg | 64 | pro Stück | 12,00 € | 14,28 € | | |
| | | | 12x12x75 cm | ca. 29 kg | 50 | pro Stück | 18,00 € | 21,42 € | | |
| | | | 12x12x100 cm | ca. 38 kg | 32 | pro Stück | 24,00 € | 28,56 € | | |
| | | | 12x12x125 cm | ca. 48 kg | 25 | pro Stück | 30,00 € | 35,70 € | | |
| | | | 12x12x150 cm | ca. 58 kg | 20 | pro Stück | 36,00 € | 42,84 € | | |
| | | | | allseits geflammt | 12x12x100 cm * (verfügbar in 30, 50, 75, 100, 125, 150 cm) | ca. 40 kg | 32 | pro Stück | 28,00 € | 33,32 € |
| Lemon Hartsandstein | Indien | spaltrau & handbekantet | 12x12x100 cm * (verfügbar in 30, 50, 75, 100, 125, 150 cm) | ca. 40 kg | 32 | pro Stück | 34,00 € | 40,46 € | | |
| Premium Porphy | Italien | spaltrau | 12-13x12-13x30-40 cm | ca. 13 kg | 100 | pro Stück | 18,00 € | 21,42 € | | |
| | | | 12-13x12-13x50-60 cm | ca. 22 kg | 60 | pro Stück | 29,00 € | 34,51 € | | |
| | | | 12-13x12-13x70-90 cm | ca. 33 kg | 50 | pro Stück | 44,50 € | 52,96 € | | |
| Schiefer Black Pillas | | spaltrau, Seiten gesägt | 100x6-15x6x10 cm | ca. 12,5 kg | 80 | pro Stück | 16,00 € | 19,04 € | | |
| | | | 150x8-15x8x10 cm | ca. 18,3 kg | 60 | pro Stück | 28,00 € | 33,32 € | | |
| | | | 200x8-15x8-10 cm | ca. 27,5 kg | 40 | pro Stück | 36,00 € | 42,84 € | | |
| Toskana Hartsandstein | Indien | spaltrau & handbekantet | 12x12x25 cm | ca. 10 kg | 128 | pro Stück | 8,25 € | 9,82 € | | |
| | | | 12x12x50 cm | ca. 20 kg | 64 | pro Stück | 16,50 € | 19,63 € | | |
| | | | 12x12x75 cm | ca. 30 kg | 40 | pro Stück | 24,75 € | 29,45 € | | |
| | | | 12x12x100 cm | ca. 40 kg | 32 | pro Stück | 33,00 € | 39,27 € | | |
| | | | 12x12x125 cm | ca. 50 kg | 25 | pro Stück | 41,25 € | 49,09 € | | |
| | | | 12x12x150 cm | ca. 60 kg | 20 | pro Stück | 49,50 € | 58,90 € | | |
| | | | | gesandstrahlt | 12x12x100 cm | ca. 40 kg | 36 | pro Stück | 54,00 € | 64,26 € |
| | | | | | 12x12x150 cm | ca. 57 kg | 24 | pro Stück | 84,00 € | 99,96 € |
| Zora Granit | China | grob gestockt | 12x12x100 cm * (verfügbar in 30, 50, 75, 100, 125, 150 cm) | ca. 40 kg | 32 | pro Stück | 40,00 € | 47,60 € | | |



BASALT SPALTRAU



BASALT ELEGANCE



FOCUS



KRISTALL ANTHRAZIT GESTOCKT



KRISTALL ANTHRAZIT GEFLAMMT



KRISTALL GELB



KRISTALL GRAU GESTOCKT



KRISTALL GRAU GEFLAMMT



GRANIT GRAU TÜRKEI



PORPHYR



LEMON



SCHIEFER BLACK PILLAS



TOSKANA









ZORA



FOCUS

PALISADEN

LEISTENSTEINE | STELEN | SICHTSCHUTZWÄNDE

| Artikelbezeichnung | Herkunft | Bearbeitung | Format in cm: | Gewicht pro lfdm | ME | Privat exkl. MwSt. | Privat inkl. MwSt. |
|--|------------------|--|--|---|--|---|---|
|  Anröchter Kalkstein | Deutschl. | gestrahlt (o. Abb.) | 6x20x100 cm | ca. 36 kg | pro lfdm | 50,00 € | 59,50 € |
|  Belgischer Blaustein | Belgien | getrommelt (o. Abb.) | 5x20x100 cm | ca. 36 kg | pro lfdm | 50,00 € | 59,50 € |
|  Grauwacke Sandstein | Deutschl. | geflammt - Oberkante bossiert (o. Abb.) | 6x25x20-40 cm | ca. 50 kg | pro lfdm | 55,00 € | 65,45 € |
| Basalt | Vietnam | spaltrau - am Lager in 50, 75, 100, 125 und 150 cm | 8x20 cm | ca. 48 kg | pro lfdm | 36,00 € | 42,84 € |
| Basalt Elegance | Vietnam | geflammt und wassergestrahlt - am Lager - nur in 100 cm - geflammt und wassergestrahlt am Lager in 50, 75, 100, 125, 150 cm Länge | 6x20 cm 8x25 cm | ca. 36 kg ca. 58 kg | pro Stk. pro lfdm | 46,00 € 66,00 € | 54,74 € 78,54 € |
| Basalt Kerala | Indien | velvet finish - am Lager - nur in 100 cm - | 6x25 cm | ca. 52 kg | pro Stk. | 68,00 € | 80,92 € |
| Focus Hartsandstein | Indien | spaltrau - am Lager - nur in 100 cm - spaltrau - am Lager in 50, 75, 100, 125 und 150 cm geflammt - lieferbar in 100 und 150 cm Länge spaltrau - Stelen spaltrau - Stelen spaltrau - Stelen spaltrau - Stelen spaltrau - Stelen spaltrau - Sichtschutzwände spaltrau - Sichtschutzwände | 6x20 cm 8x25 cm 8x25 cm 230x50x5-7 cm 225x50x12 cm 250x50x12 cm 300x50x12 cm 225x100x6-8 cm 300x100x6-8 cm | ca. 31 kg ca. 42 kg ca. 50 kg ca. 173 kg ca. 351 kg ca. 390 kg ca. 468 kg ca. 354 kg ca. 472 kg | pro Stk. pro lfdm pro lfdm pro Stk. pro Stk. pro Stk. pro Stk. pro Stk. pro Stk. | 27,00 € 43,00 € 78,00 € 190,00 € 304,00 € 355,00 € 450,00 € 430,00 € 550,00 € | 32,13 € 51,17 € 92,82 € 226,10 € 361,76 € 422,45 € 535,50 € 511,70 € 654,50 € |
|  Impala Black Diorit | China | geflammt - am Lager - nur in 100 cm - geflammt (verfügbar in 50, 75, 100, 125, 150, 200 cm) | 6x20 cm 8x25 cm | ca. 34 kg ca. 48 kg | pro Stk. pro lfdm | 42,00 € 66,00 € | 49,98 € 78,54 € |
|  Granit grau Türkei | Türkei | gestrahlt, Köpfe gesägt - am Lager - nur in 100 cm gestrahlt - am Lager in 50, 100 und 150 cm Länge | 6x20 cm 8x20 cm | ca. 36 kg ca. 22 kg | pro Stk. pro lfdm | 16,00 € 20,00 € | 19,04 € 23,80 € |
| Kristall anthrazit Granit | China Vietnam | grob gestockt - am Lager in 50, 75, 100, 125 und 150 cm allseits geflammt - am Lager in 50, 75, 100, 125 und 150 cm | 8x20 cm 8x20 cm | ca. 40 kg ca. 48 kg | pro lfdm pro lfdm | 38,00 € 40,00 € | 45,22 € 47,60 € |
| Kristall Gelb Granit | China | grob gestockt - lieferbar in 30, 50, 75, 100, 125 und 150 cm grob gestockt - lieferbar in 30, 50, 75, 100, 125, 150, 175, 200, 250, 300 cm Stelen | 8x20 cm 10x25 cm | ca. 40 kg ca. 67 kg | pro lfdm pro lfdm | 45,00 € 76,50 € | 53,55 € 91,04 € |
| Kristall Grau Granit | China | grob gestockt - am Lager in 50, 75, 100, 125 und 150 cm grob gestockt - am Lager in 50, 75, 100, 125, 150 und 175 cm Stelen grob gestockt - am Lager in 200, 250 und 300 cm Stelen geflammt - am Lager - nur in 100 cm - geflammt - am Lager in 50, 75, 100, 125 und 150 cm | 8x20 cm 10x25 cm 10x25 cm 6x20 cm 8x20 cm | ca. 40 kg ca. 70 kg ca. 70 kg ca. 34 kg ca. 48 kg | pro lfdm pro lfdm pro lfdm pro Stk. pro lfdm | 25,50 € 40,00 € 48,00 € 23,50 € 29,50 € | 30,35 € 47,60 € 57,12 € 27,97 € 35,10 € |
| Kristall platin Gabbro | Indien | geflammt - am Lager - nur in 100 cm - geflammt - am Lager in 50, 75, 100, 125, 150 cm Länge | 6x20 cm 8x25 cm | ca. 36 kg ca. 58 kg | pro Stück pro lfdm | 38,00 € 62,00 € | 45,22 € 73,78 € |
| Lemon Hartsandstein | Indien | spaltrau - lieferbar in 50, 75, 100, 125, 150 und 200 cm spaltrau - Stelen spaltrau - Sichtschutzwände | 8x25 cm 230x50x5-7 cm 225x100x6-8 cm | ca. 50 kg ca. 173 kg ca. 354 kg | pro lfdm pro Stk. pro Stk. | 40,00 € 297,50 € 547,50 € | 47,60 € 354,03 € 651,53 € |
|  New Vulcano Granit | Afrika | geflammt und wassergestrahlt - am Lager - nur in 100 cm - geflammt und wassergestrahlt - am Lager in 50 und 100 cm Länge geflammt und wassergestrahlt - lieferbar in 50, 75, 100, 125, 150cm) | 6x20 cm 8x20 cm 8x25 cm | ca. 34 kg ca. 48 kg ca. 58 kg | pro Stk. pro lfdm pro lfdm | 45,00 € 56,00 € 69,00 € | 53,55 € 66,64 € 82,11 € |
| Schiefer | Portugal | Stelen - Längsseiten gespalten, Stirnseiten gesägt | 150x50x3-7 cm | ca. 110 kg | pro Stk. | 89,00 € | 105,91 € |
| z. T. mit Rostpatina | | spaltrau – Sichtschutzwände spaltrau – Sichtschutzwände spaltrau – Sichtschutzwände | 200x50x3-7 cm 250x50x3-7 cm 300x50x3-7 cm | ca. 150 kg ca. 190 kg ca. 235 kg | pro Stk. pro Stk. pro Stk. | 167,00 € 244,00 € 313,00 € | 198,73 € 290,36 € 372,47 € |
| Tayfun Silver Gneis | China | geflammt - lieferbar in 50, 100, 150, 200 cm Länge | 8x25 cm | ca. 54 kg | pro lfdm | 55,50 € | 66,05 € |
| Toskana Hartsandstein | Indien | spaltrau - am Lager - nur in 100 cm - spaltrau - am Lager in 50, 75, 100, 125, 150 und 200 cm gesandstrahlt - lieferbar in 100 und 150 cm Länge spaltrau - Stelen spaltrau - Stelen spaltrau - Stelen spaltrau - Sichtschutzwände spaltrau - Sichtschutzwände | 6x20 cm 8x25 cm 8x25 cm 230x50x5-7 cm 225x50x12 cm 300x50x12 cm 225x100x6-8 cm 300x100x6-8 cm | ca. 31 kg ca. 50 kg ca. 50 kg ca. 173 kg ca. 351 kg ca. 468 kg ca. 292 kg ca. 388 kg | pro Stk. pro lfdm pro lfdm pro Stk. pro Stk. pro Stk. pro Stk. pro Stk. | 28,50 € 40,00 € 85,00 € 200,00 € 310,00 € 452,50 € 435,50 € 557,50 € | 33,92 € 47,60 € 101,15 € 238,00 € 368,90 € 538,48 € 518,25 € 663,43 € |
| Zora Granit | China | grob gestockt - lieferbar in 30, 50, 75, 100, 125, 150 cm Länge grob gestockt - lieferbar in 30, 50, 75, 100, 125, 150 cm Länge | 8x20 cm 10x25 cm | ca. 44 kg ca. 67 kg | pro lfdm pro lfdm | 14,50 € 72,00 € | 17,26 € 85,68 € |



BASALT SPALTRAU



BASALT ELEGANCE



SCHIEFER SPALTRAU



KRISTALL ANTHRAZIT GESTOCKT



KRISTALL ANTHRAZIT GEFLAMMT



KRISTALL GELB GESTOCKT



KRISTALL GELB FEINGESTOCKT



KRISTALL GRAU GESTOCKT



KRISTALL GRAU GEFLAMMT



KRISTALL PLATIN



GRANIT GRAU TÜRKEI



IMPALA BLACK



NEW VULCANO



TOSKANA UND FOCUS SPALTRAU



ZORA GESTOCKT

STELLEN |
LEISTENSTEINE

MAUERSTEINE

| Materialname | Herkunft | Gesteinsart | Art, Bearbeitung | Format in cm: H x T x L | Ergiebigkeit | VP | ME | Privat exkl. MwSt. | Privat inkl. MwSt. | |
|------------------------------|-------------|------------------|---|-----------------------------------|-----------------------------|-----------------------------|--------------------|-----------------------|-----------------------|-----------------|
| Anröchter | Deutschland | Kalkstein | Schichtenmauerwerk, spaltrau | ca. 10-20x15-25x20-40 cm | ca. 2,5 m ² /t | lose | pro t | 335,00 € | 398,65 € | |
| Basalt Kerala | Indien | Basalt | Mauerstein, Ansicht spaltrau, Rest gesägt | ca. 15x20x30-50 cm | ca. 1,8 m ² /t | Kiste | pro t | 725,00 € | 862,75 € | |
| | | | Mauerstein spaltrau & getrommelt | ca. 15x20x30-50 cm | ca. 1,8 m ² /t | Kiste | pro t | 815,00 € | 969,85 € | |
| | | | Rebmauerwerk getrommelt | 20/30/40x20x5/10/15 cm | ca. 1,8 m ² /Set | Kiste | pro Set | 875,00 € | 1.041,25 € | |
| Basalt | Deutschland | Basalt | Schichtenmauerwerk, allseits spaltrau, unregelmäßig | ca. 10-20x15-25x20-50 cm | ca. 2,5 m ² /t | lose | pro t | 365,00 € | 434,35 € | |
| Basaltlava | Deutschland | Vulkan-gestein | Systemmauerstein, Ansicht gespalten, Rest gesägt | 5/10/15x20x30-60 cm | | Palette | pro m ² | 425,00 € | 505,75 € | |
| Belgisch Blaustein | Belgien | Kalkstein | Ansicht gespalten, Rest gesägt | ca. 15x20x30 cm | | Palette | pro m ² | 285,00 € | 339,15 € | |
| Burgenland grün | Österreich | Chlorit-schiefer | Mauerstein, spaltrau | ca. 8-15x18-25 cm | ca. 2 m ² /t | Kiste | pro t | 480,00 € | 571,20 € | |
| oder grau | | | | | | | | | | |
| Elbtaler grau-beige | Deutschland | Sandstein | Schichtenmauerwerk, allseits spaltrau, unregelmäßig | 15 | ca. 10-15x10-15x30-40 cm | ca. 2,5-3 m ² /t | lose | pro t | 365,00 € | 434,35 € |
| | | | | 30 | ca. 15-20x20-30x40-45 cm | ca. 1,8-2 m ² /t | Palette | pro t | 365,00 € | 434,35 € |
| Focus | Indien | Hartsandstein | Mauerstein spaltrau | ca. 14-16x20x30-50 cm | ca. 2 m ² /t | Kiste | pro t | 725,00 € | 862,75 € | |
| | | | Mauerstein spaltrau & getrommelt | ca. 15x20x30-50 cm | ca. 2 m ² /t | Kiste | pro t | 815,00 € | 969,85 € | |
| | | | Rebmauerwerk getrommelt | 20/30/40x20x5/10/15 cm | ca. 1,8 m ² /Set | Kiste | pro Set | 875,00 € | 1.041,25 € | |
| Fruchtschiefer | Deutschland | Schiefer | Schichtenmauerwerk, geknackt / bruchrau | ca. 10-20x20xfreie Längen | | Palette | pro m ² | 245,00 € | 291,55 € | |
| Golden Sand Dunes | Indien | Hartsandstein | Mauerstein spaltrau | ca. 10x20x30-50 cm | ca. 2 m ² /t | Kiste | pro t | 725,00 € | 862,75 € | |
| | | | Mauerstein spaltrau & getrommelt | ca. 15x20x30-50 cm | ca. 2 m ² /t | Kiste | pro t | 735,00 € | 874,65 € | |
| | | | Rebmauerwerk getrommelt | 20/30/40x20x5/10/15 cm | ca. 1,8 m ² /Set | Kiste | pro Set | 815,00 € | 969,85 € | |
| Jura Dietfurter | Deutschland | Kalkstein | Mauerstein, spaltrau | ca. 10-20x15-25x25-50 cm | ca. 2-2,5 m ² /t | lose | pro t | 395,00 € | 470,05 € | |
| | | | Systemmauer, gesägt, gespalten, getrommelt | 7,5/15/22,5 x 22 cm, freie Längen | ca. 1,8 m ² /t | Palette | pro t | 765,00 € | 910,35 € | |
| Kirchheimer | Deutschland | Sandstein | Schichtenmauerwerk, spaltrau | ca. 8-15x15-30x20-50 cm | ca. 2-2,5 m ² /t | lose | pro t | 325,00 € | 386,75 € | |
| Kristall hellgrau OTL | Portugal | Granit | rundum gespalten | ca. 15x20x40 cm | ca. 2 m ² /t | Palette | pro t | 375,00 € | 446,25 € | |
| Lemon | Indien | Hartsandstein | Mauerstein spaltrau | ca. 14-16x20x30-50 cm | ca. 2 m ² /t | Kiste | pro t | 725,00 € | 862,75 € | |
| Lindlar Grauwacke | Deutschland | Sandstein | Schichtenmauerwerk, spaltrau | 20 | ca. 6-20x15-20x25-50 cm | ca. 2,5-3 m ² /t | lose | pro t | 365,00 € | 434,35 € |
| | | | | 40 | ca. 6-25x20-40x25-50 cm | ca. 1,5-2 m ² /t | lose | pro t | 210,00 € | 249,90 € |
| Muschelkalk | Deutschland | Kalkstein | Schichtenmauerwerk, spaltrau | ca. 8-25x15-25x30-50 cm | ca. 2 m ² /t | lose | pro t | 355,00 € | 422,45 € | |
| | | | Systemmauer, Lager- & Köpfe gesägt, Kanten gespalten | 7,5/15/22,5x20x20-50cm | ca. 2 m ² /t | Palette | pro t | 825,00 € | 981,75 € | |
| Premium Porphy | Italien | Porphy | Mauerstein spaltrau | 25 10-25x15-30x20-80 cm | ca. 1,8 m ² /t | Palette | pro t | 275,00 € | 327,25 € | |
| Ruhrsandstein | Deutschland | Sandstein | Schichtenmauerwerk, spaltrau | 20 ca. 8-20x15-25x20-50 cm | ca. 2,5 m ² /t | lose | pro t | 375,00 € | 446,25 € | |
| Schiefer | Deutschland | Schiefer | Mauerstein, geknackt, spaltrau | ca. 5-15x15-25x15-60 cm | ca. 2,5 m ² /t | Palette | pro t | 525,00 € | 624,75 € | |
| Siegtaler | Deutschland | Kalkstein | Mauerstein, gespalten | ca. 10-20x20-30x20-30 cm | ca. 2-2,5 m ² /t | Palette | pro t | 365,00 € | 434,35 € | |
| Tayfun Silver | China | Gneis | Ansicht spaltrau, Lager- & Köpfe gesägt, Kanten gespalten | 7,5/15/22,5x18-20x30/45/60 cm | ca. 2-2,5 m ² /t | Kiste | pro t | 800,00 € | 952,00 € | |
| Toskana | Indien | Hartsandstein | Mauerstein spaltrau | ca. 14-16x20x30-50 cm | ca. 2 m ² /t | Kiste | pro t | 725,00 € | 862,75 € | |
| Tuff | Italien | Tuff | Mauerstein, gesägt | 37x20x11 cm (12 kg/Stk.) | ca. 24 Stk./m ² | Palette | pro Stk. | 5,42 € | 6,45 € | |





regio Zstein ANRÖCHTER

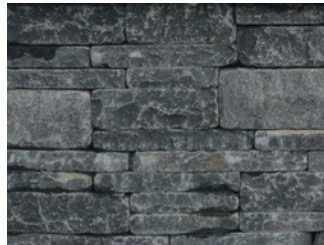

BASALT KERALA



regio Zstein BASALT



regio Zstein BASALTLAVA

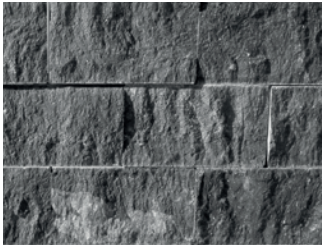

regio Zstein BELGISCH BLAUSTEIN



regio Zstein ELBTALER GRAU-BUNT



regio Zstein ELBTALER ROT



regio Zstein FRUCHTSCHIEFER



FOCUS SPALTRAU



FOCUS REBMAUER

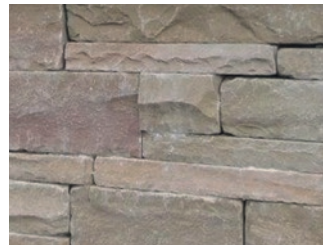

GOLDEN SAND DUNES REBMAUER



regio Zstein JURA DIETFURTER



regio Zstein KIRCHHEIMER



KRISTALL HELLGRAU



LEMON



regio Zstein LINDLAR GRAUWACKE



LUSERNA



regio Zstein MUSCHELKALK



PORPHYR



regio Zstein RUHRSANDSTEIN



regio Zstein SCHIEFER RHEINISCH



regio Zstein SIEGTALER



TOSKANA



TUFF

| Materialname | Gesteinsart | Art | Bearbeitung | Format in cm: H x T x L | Ergiebigkeit | ME | Privat exkl. MwSt. | Privat inkl. MwSt. |
|--|---------------|-----------------------|--------------------|-------------------------------------|-----------------------------|-------|-----------------------|-----------------------|
| Anröchter | Kalkstein | Quaderfelsen | maschinengespalten | ca. 40-50x40-50x60-120 cm | ca. 2 Stück/t | pro t | 300,00 € | 357,00 € |
| Elbtaler gelb-grau oder rot | Sandstein | Quaderfelsen | maschinengespalten | ca. 50x50x50-70 cm +/- 10 cm | ca. 2 Stück/t | pro t | 295,00 € | 351,05 € |
| Grauwacke grau/rot | Grauwacke | Wasserbausteine | spaltrau | ca. 15-45 cm | ca. 2-2,5 m ² /t | pro t | 99,50 € | 118,41 € |
| Grazietblöcke | Grauwacke | Blöcke, lagensortiert | spaltrau | ca. 50-80 cm | ca. 1 m ² /t | pro t | 195,00 € | 232,05 € |
| Ibbenbürener | Sandstein | Schüttsteine | spaltrau | ca. 15-45 cm | ca. 2-2,5 m ² /t | pro t | 89,50 € | 106,51 € |
| | | Felsen | unregelmäßig | Kantenlänge 40-100 cm | | pro t | 215,00 € | 255,85 € |
| Jura | Kalkstein | Quaderfelsen | maschinengespalten | ca. 40-50x40-50x80-100 cm +/- 10 cm | ca. 0,9 m ² /t | pro t | 295,00 € | 351,05 € |
| Lindlar Grauwacke | Sandstein | Felsen unsortiert | spaltrau | ab 250 kg / Stück | | pro t | 175,00 € | 208,25 € |
| | | Quaderfelsen | maschinengespalten | ca. 45x50x50-70 cm +/- 10 cm | 0,9 m ² /t | pro t | 295,00 € | 351,05 € |
| Moräne Bunt | Granit | Großkiesel | naturrund | ca. 10-20 cm | | pro t | 175,00 € | 208,25 € |
| Muschelkalk | Kalkstein | Quaderfelsen | maschinengespalten | ca. 40-50x40-50x80-150 cm +/- 10 cm | ca. 0,9 m ² /t | pro t | 335,00 € | 398,65 € |
| Nordische Findlinge | Granit | Findlinge | naturrund | ca. 20-50 cm und 70-110 cm | | pro t | 285,00 € | 339,15 € |
| Ravensburger | Hartkalkstein | Felsen | gebrochen | ca. 12-30 cm | ca. 2,5-3m ² /t | pro t | 125,00 € | 148,75 € |
| | | Felsen | gebrochen | ca. 20-50 cm | ca. 2 m ² /t | pro t | 175,00 € | 208,25 € |
| | | Felsen | gebrochen | ca. 50-100 cm | ca. 0,9 m ² /t | pro t | 165,00 € | 196,35 € |
| Ruhsandstein | Sandstein | Schüttsteine | gebrochen | LMB 10/60 | ca. 1,8 m ² /t | pro t | 125,00 € | 148,75 € |
| | | Blöcke, lagensortiert | spaltrau | ca. 50-80 cm | ca. 1 m ² /t | pro t | 195,00 € | 232,05 € |
| Siegtaler | Kalkstein | Quaderfelsen | spaltrau | ca. 40-50x40-50x50-80 cm | ca. 0,9 m ² /t | pro t | 355,00 € | 422,45 € |
| Steinberger | Hartkalkstein | Felsen | gebrochen | ca. 20-50 cm | ca. 2 m ² /t | pro t | 155,00 € | 184,45 € |
| | | | | ca. 50-100 cm | ca. 0,9 m ² /t | pro t | 125,00 € | 148,75 € |
| Zulage für alle ausgewählten Solitärsteine | | | | ca. 20-120 cm | | pro t | 100,00 € | 119,00 € |



STEINBERGER KALKSTEINFELSEN



MUSCHELKALK QUADER



ANRÖCHTER QUADER



ELBTALER QUADER GRAU-BUNT



ELBTALER QUADER ROT



JURA QUADER



GRAUWACKE WASSERBAUSTEINE



GRAZIETBLÖCKE



LINDLAR GRAUWACKE
FELSEN UNSORTIERT



LINDLAR GRAUWACKE QUADER



IBBENBÜRENER SCHÜTTSTEINE



IBBENBÜRENER FELSEN

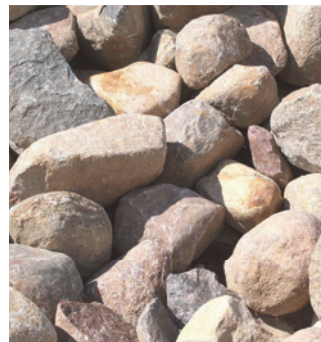

MORÄNE BUNT GROSSKIESEL

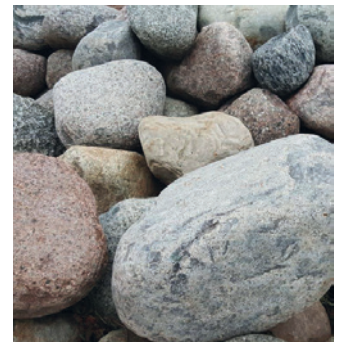

NORDISCHE FINDLINGE



RUHR SANDSTEIN SCHÜTTSTEINE



SIEGTALER



RAVENSBURGER FELSEN



STEINBERGER FELSEN

FELSEN UND
QUADER

NATURSTEINVERBLENDER

| Artikelbezeichnung | Gesteinsart | Herkunft | Beschreibung | Inhalt VE | VP | ME | Privat exkl. MwSt. | Privat inkl. MwSt. |
|---|---------------|--------------|--|----------------------|---------|--------------------|-----------------------|-----------------------|
| Anröchter | Kalkstein | Deutschland | Ansicht bossiert, Einband 2 cm stark, Schichthöhe 9/14 cm | ca. 20m ² | Palette | pro m ² | 168,00 € | 199,92 € |
| Basaltlava | Vulkangestein | Deutschland | Ansicht bossiert, Einband 1,5 cm + Bossen, Schichthöhe 6, 8, 10 cm | | Palette | pro m ² | 295,00 € | 351,05 € |
| Black Quarzit | Quarzit | China | 60x15x1,5-2,5 cm, bruchrau | 0,504 m ² | Box | pro m ² | 72,00 € | 85,68 € |
| | | | (40+20)x15x1,5-2,5 cm ECKE | 4 Sets | Box | pro Set | 9,00 € | 10,71 € |
| Brugge | Schiefer | China | 60x15x1,5-2 cm, bruchrau | 0,504 m ² | Box | pro m ² | 54,00 € | 64,26 € |
| | | | (40+20)x15x1,5-2,5 cm ECKE | 6 Sets | Box | pro Stück | 8,00 € | 9,52 € |
| Chalet | Kalkstein | Griechenland | freie Längen und Breiten x 4-6 cm, bruchrau | ± 12 m ² | Kiste | pro m ² | 130,00 € | 154,70 € |
| | | | Winkelecken in freien Größen 4-6 cm | | | pro Stück | 14,00 € | 16,66 € |
| Dominica Rox | Quarzit | China | 56/61x15,2x3-4cm, bruchrau | 0,504 m ² | Box | pro m ² | 99,00 € | 117,81 € |
| | | | 25,5+25,5x15,2x3-4cm Außenecken verklebt | | | pro Stück | 10,50 € | 12,50 € |
| Elbtaler | Sandstein | Deutschland | gelb, Ansicht bossiert, ca. 2-4 cm stark, Schichthöhe 4/9/14 cm | | Palette | pro m ² | 185,00 € | 220,15 € |
| | | | rot, Ansicht bossiert, ca. 2-4 cm stark, Schichthöhe 4/9/14 cm | | Palette | pro m ² | 185,00 € | 220,15 € |
| Gent | Quarzit | China | 60x15x1,5-2 cm, bruchrau | 0,504 m ² | Box | pro m ² | 67,00 € | 79,73 € |
| | | | (40+20)x15x1,5-2,5 cm ECKE | 6 Sets | Box | pro Stück | 8,00 € | 9,52 € |
| Grauwacke | | Deutschland | Ansicht bossiert, ca. 2 cm stark, Schichthöhe 4/9/14 cm | | Palette | pro m ² | 150,00 € | 178,50 € |
| | | | Winkelecken 4/9/14 cm, 30 cm lang | | | pro Stück | 36,00 € | 42,84 € |
| Grey Black Lava | Vulkangestein | | 60x15x1,5-2,5 cm, bruchrau | 0,36 m ² | Box | pro m ² | 79,00 € | 94,01 € |
| | | | (40+20)x15x1,5-2,5 cm ECKE | 4 Sets | Box | pro Set | 12,00 € | 14,28 € |
| Grey Quarzit | Quarzit | | 60x15x1,5-2,5 cm, bruchrau | 0,45 m ² | Box | pro m ² | 83,00 € | 98,77 € |
| | | | (40+20)x15x1,5-2,5 cm ECKE | 4 Sets | Box | pro Set | 10,00 € | 11,90 € |
| Ibbenbürener | Sandstein | Deutschland | Ansicht bossiert, ca. 2 cm stark, Schichthöhe 4/9/14 cm | | Palette | pro m ² | 235,00 € | 279,65 € |
| | | | Ansicht bossiert, ca. 2 cm stark, Schichthöhe 6/9/16 cm | | Palette | pro m ² | 235,00 € | 279,65 € |
| Inka Rox | Quarzit | China | 55/60x15x2,5-3,5cm, bruchrau | 0,504 m ² | Box | pro m ² | 83,00 € | 98,77 € |
| | | | 33+14x15x2,5-3,5cm, Außenecken verklebt | | | pro Stück | 9,00 € | 10,71 € |
| Jura | Kalkstein | Deutschland | Ansicht bossiert, ca. 2 cm stark, Schichthöhe 4/9/14 cm | | Palette | pro m ² | 155,00 € | 184,45 € |
| Kristall hellgrau | Granit | China | Ansicht bossiert, 20-30x9 cm, 30-40x14 cm, 40-50x19 cm 2-4cm stark | | Box | pro m ² | 91,50 € | 108,89 € |
| | | | 20+12x9x2-4cm ECKSTÜCKE | | | pro Stück | 9,00 € | 10,71 € |
| | | | 25+14x14x2-4cm ECKSTÜCKE | | | pro Stück | 16,00 € | 19,04 € |
| | | | 30+16x19x2-4cm ECKSTÜCKE | | | pro Stück | 34,00 € | 40,46 € |
| Lancy, Onex Rock | Marmor | | freie Längen und Breiten x 4-6 cm, bruchrau | ± 12 m ² | Kiste | pro m ² | 100,00 € | 119,00 € |
| | | | Winkelecken in freien Größen 4-6 cm | | | pro Stück | 14,00 € | 16,66 € |
| Leuven | Quarzit | China | 60x20x4-5 cm, bruchrau | 0,324 m ² | Box | pro m ² | 125,00 € | 148,75 € |
| | | | 60x20x4-5 cm ECKE lang | 3 Stk | Box | pro Stück | 18,50 € | 22,02 € |
| | | | 30x20x4-5 cm ECKE kurz | 6 Stk. | Box | pro Stück | 9,00 € | 10,71 € |
| Muschelkalk | Kalkstein | Deutschland | Mauersteinverblander H: ca. 8-15 cm, L: 20-50 cm, 3-6 cm stark | | Palette | pro m ² | 133,50 € | 158,86 € |
| | | | Mauersteinverblander H: ca. 15-25 cm, L: 20-50 cm, 3-6 cm stark | | Palette | pro m ² | 125,00 € | 148,75 € |
| | | | Zyklophenverblander, unregelmässig, 10-40 cm x 3-6 cm, bruchrau | | Palette | pro m ² | 100,00 € | 119,00 € |
| Palermo | Kalkstein | | 40x10x1-2 cm, gespalten | 0,35 m ² | Box | pro m ² | 83,00 € | 98,77 € |
| Riverstone | Schiefer | EU | 35-70x30x1 cm kalibriert, gespalten | 80 Stk. | Box | pro m ² | 100,00 € | 119,00 € |
| Ruhrsandstein | Sandstein | Deutschland | Ansicht bossiert, ca. 20-50 cm lang, 2-3 cm Einband | | Palette | pro m ² | 205,00 € | 243,95 € |
| | | | Schichthöhe 4/9/14/19 cm, allseits gesägt | | | | | |
| Rustic Autumn, Sand, Silver, Terra | Quarzit | China | 60x15x3-4 cm, bruchrau | 0,36 m ² | Kiste | pro m ² | 100,00 € | 119,00 € |
| | | | (40+20)x15x3-4 cm ECKE | 4 Sets | Box | pro Set | 12,00 € | 14,28 € |
| Rusty Slate | Schiefer | China | 60x15x1,5-2,5 cm, bruchrau | 0,45 m ² | Box | pro m ² | 83,00 € | 98,77 € |
| | | | (40+20)x15x1,5-2,5 cm ECKE | 4 Sets | Box | pro Set | 11,00 € | 13,09 € |
| Rusty Quarzit | Quarzit | China | 60x15x1,5-2,5 cm, bruchrau | 0,45 m ² | Box | pro m ² | 72,00 € | 85,68 € |
| Snow White Marble | Marmor | China | (40+20)x15x1,5-2,5 cm ECKE | 4 Sets | Box | pro Set | 9,00 € | 10,71 € |
| Sprimont | Quarzit | China | 60x20x4-5 cm, bruchrau | 0,324 m ² | Box | pro m ² | 125,00 € | 148,75 € |
| | | | 60x20x4-5 cm ECKE lang | 3 Stk. | Box | pro Stück | 17,00 € | 20,23 € |
| | | | 30x20x4-5 cm ECKE kurz | 6 Stk. | Box | pro Stück | 9,00 € | 10,71 € |
| Spa | Kalkstein | | 60x15x1,5-2,0 cm, bruchrau | 0,51 m ² | Kiste | pro m ² | 70,00 € | 83,30 € |
| Vanilla | Quarzit | | 15/20/30x10x2-3,5 cm, bruchrau | 0,45 m ² | Box | pro m ² | 65,00 € | 77,35 € |
| White Quarzit | Quarzit | | 60x15x1,5-2,5 cm, bruchrau | 0,45 m ² | Box | pro m ² | 65,00 € | 77,35 € |
| | | | (40+20)x15x1,5-2,5 cm ECKE | 4 Sets | Box | pro Set | 8,00 € | 9,52 € |



regio Zstein ANRÖCHTER



regio Zstein BASALTAVA

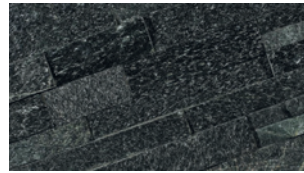

BLACK QUARZIT



BRUGGE



CHALET



DOMINICA ROX



regio Zstein ELBTALER GELB



regio Zstein ELBTALER ROT



GENT



regio Zstein GRAUWACKE



GREY BLACK LAVA



GREY QUARZIT



regio Zstein IBBENBÜRENER



INKA ROX



regio Zstein JURA



KRISTALL HELLGRAU



LANCY ROCK



LEUVEN

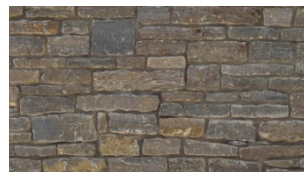

regio Zstein MUSCHELKALK

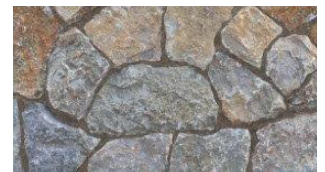

regio Zstein MUSCHELKALK



regio Zstein MUSCHELKALK



PALERMO



ONEX ROCKS

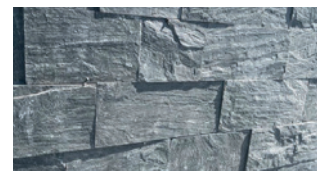

RIVERSTONE SCHIEFER

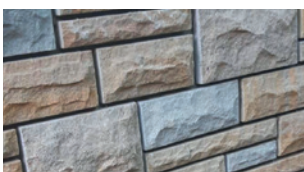

regio Zstein RUHRSANDSTEIN

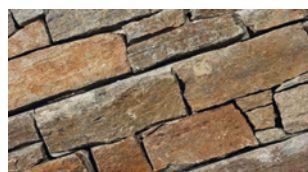

RUSTIC AUTUMN

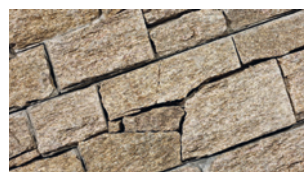

RUSTIC SAND



RUSTIC SILVER

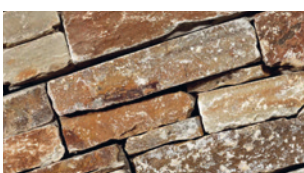

RUSTIC TERRA

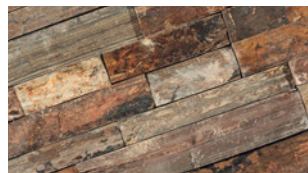

RUSTY SLATE



RUSTY QUARZIT



SPRIMONT



SNOW WHITE MARBLE

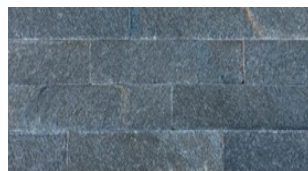

SPA

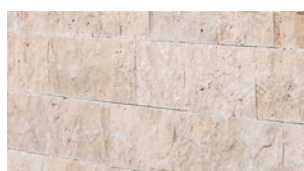

VANILLA



WHITE QUARZIT

NATURSTEIN-
VERBLENDER

| Materialname | Gesteinsart | Herkunft | Oberfläche | ME | 3 CM STARK | | 2 CM STARK | |
|--------------------|---------------|-------------|--|--------------------|-----------------------|-----------------------|-----------------------|-----------------------|
| | | | | | Privat exkl. MwSt. | Privat inkl. MwSt. | Privat exkl. MwSt. | Privat inkl. MwSt. |
| Alta | Quarzit | Norwegen | spaltrau | pro m ² | 495,00 € | 589,05 € | 435,00 € | 517,65 € |
| Anröchter | Kalkstein | Deutschland | geschliffen, gebürstet oder gestrahlt | pro m ² | 285,00 € | 339,15 € | 265,00 € | 315,35 € |
| Basaltlava | Vulkangestein | Deutschland | geschliffen | pro m ² | 285,00 € | 339,15 € | 265,00 € | 315,35 € |
| Basaltina | Vulkangestein | Italien | geschliffen | pro m ² | 681,00 € | 810,39 € | 496,00 € | 590,24 € |
| Bengal Black | Gabbro | Indien | poliert oder waterjet | pro m ² | 630,00 € | 749,70 € | 543,00 € | 646,17 € |
| Bianco Sardo | Granit | Italien | geflammt oder poliert | pro m ² | 326,00 € | 387,94 € | 240,00 € | 285,60 € |
| Cielo Ivory | Gneis | Indien | poliert oder satiniert | pro m ² | 473,00 € | 562,87 € | 385,00 € | 458,15 € |
| Grauwacke | Sandstein | Deutschland | geflammt oder geschliffen | pro m ² | 368,00 € | 437,92 € | | |
| | | | spaltrau / aufbossiert - 6 auf 4 cm angeschlagen | pro m ² | 495,00 € | 589,05 € | | |
| Impala | Gabbro | Südafrika | geflammt oder poliert | pro m ² | 401,00 € | 477,19 € | 301,00 € | 358,19 € |
| Imperial White | Gneis | Indien | poliert oder satiniert | pro m ² | 758,00 € | 902,02 € | 573,00 € | 681,87 € |
| Kristall anthrazit | Granit | China | geflammt, poliert oder satiniert | pro m ² | 431,00 € | 512,89 € | 324,00 € | 385,56 € |
| Kristall grau | Granit | China | geflammt oder poliert | pro m ² | 342,00 € | 406,98 € | 272,00 € | 323,68 € |
| Muschelkalk | Kalkstein | Deutschland | gesägt, geschliffen oder antik | pro m ² | 335,00 € | 398,65 € | | |
| Multicolor Rot | Gneis | Indien | geflammt oder poliert | pro m ² | 513,00 € | 610,47 € | 387,00 € | 460,53 € |
| Mustang | Schiefer | Brasilien | spaltrau | pro m ² | 343,00 € | 408,17 € | 284,00 € | 337,96 € |
| | | | geschliffen oder gebürstet | pro m ² | 541,00 € | 643,79 € | 415,00 € | 493,85 € |
| Nero Assoluto | Gabbro | Südafrika | geflammt, poliert, ecoantik, satiniert | pro m ² | 464,00 € | 552,16 € | 356,00 € | 423,64 € |
| New Vulcano | Granit | Südafrika | geflammt u. wassergestrahlt | pro m ² | 390,00 € | 464,10 € | 290,00 € | 345,10 € |
| | | | poliert | pro m ² | 435,00 € | 517,65 € | 325,00 € | 386,75 € |
| Paradiso Bash | Gneis | Indien | geflammt oder poliert | pro m ² | 518,00 € | 616,42 € | 387,00 € | 460,53 € |
| Rosa Beta | Granit | Italien | geflammt oder poliert | pro m ² | 321,00 € | 381,99 € | 235,00 € | 279,65 € |
| Rosa Porrino | Granit | Spanien | geflammt oder poliert | pro m ² | 244,00 € | 290,36 € | 177,00 € | 210,63 € |
| Ruhrsandstein | Sandstein | Deutschland | gestrahlt oder geflammt | pro m ² | 333,00 € | 396,27 € | 315,00 € | 374,85 € |
| Serizzo | Gneis | Italien | geflammt oder poliert | pro m ² | 338,00 € | 402,22 € | 252,00 € | 299,88 € |
| Star Galaxy | Gabbro | Indien | poliert oder satiniert | pro m ² | 721,00 € | 857,99 € | 440,00 € | 523,60 € |
| Steel Grey | Granit | Indien | poliert oder satiniert | pro m ² | 368,00 € | 437,92 € | 291,00 € | 346,29 € |
| Tan Brown | Granit | Indien | poliert oder satiniert | pro m ² | 538,00 € | 640,22 € | 398,00 € | 473,62 € |

BEARBEITUNGSZULAGEN

| | | | Privat exkl. MwSt. | Privat inkl. MwSt. |
|--|----------------------------------|-----------|-----------------------|-----------------------|
| Längskante geschliffen oder poliert | ab 50 cm | pro lfdm | 23,00 € | 27,37 € |
| Sichtkopf geschliffen oder poliert | von 6 cm bis 50 cm | pro Stück | 14,00 € | 16,66 € |
| Wasserrille unterseitig gesägt | Mindestberechnungseinheit: 50 cm | pro lfdm | 11,00 € | 13,09 € |
| Schrägschnitt gesägt | bis 3 cm Stärke | pro Stück | 26,00 € | 30,94 € |
| Ausklüftung 2-seitig, gesägt | bis 3 cm Stärke | pro Stück | 22,00 € | 26,18 € |
| Aussparung 3-seitig, gesägt | bis 3 cm Stärke | pro Stück | 37,00 € | 44,03 € |
| Sichtkante bossiert (nur bei Sandstein und Kalkstein bis 4 cm) | | pro lfdm | 25,00 € | 29,75 € |

i Mindestabrechnungsbreite 20 cm, Mindestabrechnungsfläche 0,2 m², Werkstücke über 1 m² Größe zzgl. 20 % Zulage!

i Tipp: Fragen Sie Ihre Massarbeiten am besten schriftlich mit einer Skizze oder Zeichnung an!

MANUFAKTUR | MODERNSTE MASCHINEN | MASSHALTIGE SONDERARBEITEN

Bis heute sind Hammer und Meißel das Handwerkszeug der Steinmetze, das bei der Ausformung von Skulpturen, von Oberflächenmustern und Kantenbearbeitungen helfen.

Zur Herstellung der Fertigarbeiten aus Naturstein, aber auch für keramische Bodenplatten und Keramik-Verbund-Produkte, unterstützt uns ein moderner Maschinenpark mit CNC-gesteuerten Sägen und vollautomatischen Kantenbearbeitungsmaschinen.

Für unser gesamtes Sortiment Naturstein & Keramik bieten wir diesen Service an.

So passt alles zusammen und zueinander.





ALTA QUARZIT



regio
Zstein ANRÖCHTER

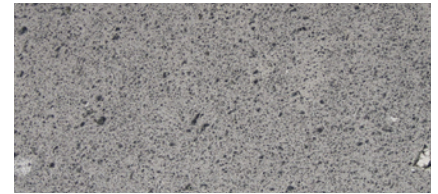

regio
Zstein BASALTlava



BASALTINA

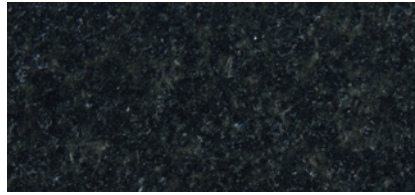

BENGAL BLACK

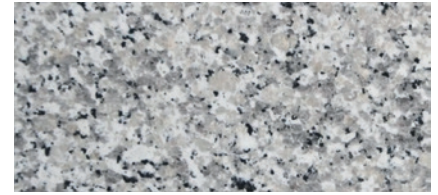

BIANCO SARDO



CIELO IVORY



regio
Zstein GRAUWACKE GEFLAMMT



regio
Zstein GRAUWACKE SPALTRAU

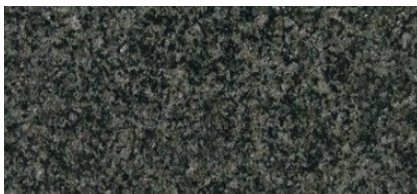

IMPALA

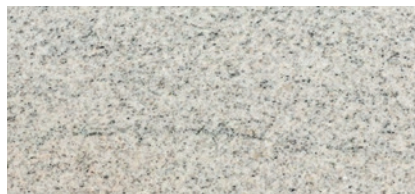

IMPERIAL WHITE



KRISTALL ANTHRAZIT

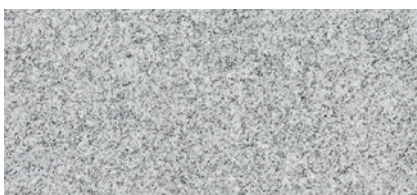

KRISTALL GRAU

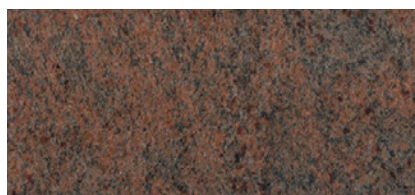

MULTICOLOR ROT

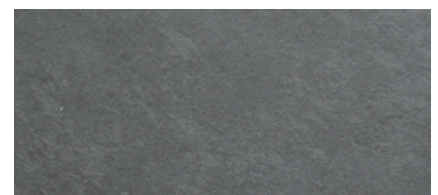

MUSTANG

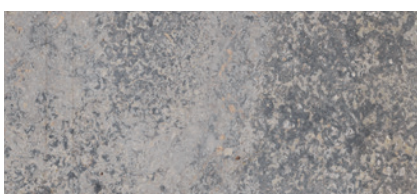

regio
Zstein MUSCHELKALK

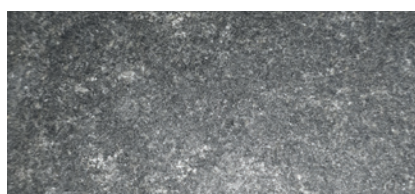

NERO ASSOLUTO

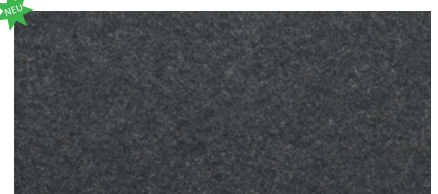

NEU
NEW VULCANO

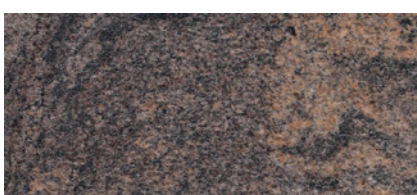

PARADISO

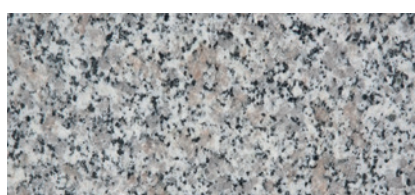

ROSA BETA

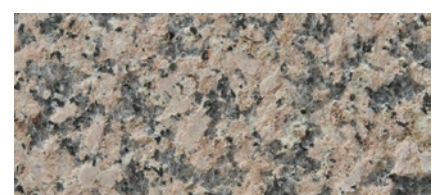

ROSA PORRINO



regio
Zstein RUHRSANDSTEIN GEFLAMMT



regio
Zstein RUHRSANDSTEIN GESTRAHLT



SERIZZO

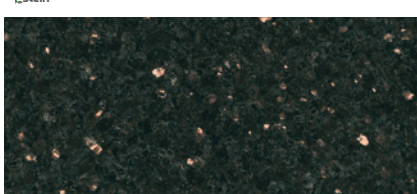

STAR GALAXY



STEEL GREY

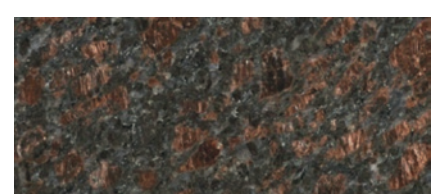

TAN BROWN

ZUSCHNITT | MASSARBEITEN

MAUERABDECKUNGEN | POOLPLATTEN

| Artikelbezeichnung | Herkunft | Gesteinsart | Oberfläche | | Gewicht | ME | Privat exkl. MwSt. | Privat inkl. MwSt. |
|---------------------------|-----------|---------------|------------------|---|---------|-----------|-----------------------|-----------------------|
| Basalt Elegance | Vietnam | Basalt | Abdeckplatte | 100x28x4 cm - OF u. Köpfe geflammt & wassergestrahlt, Längskanten handbekantet mit Wassernase | 32 kg | pro Stück | 58,00 € | 69,02 € |
| | | | Abdeckplatte | 100x35x6 cm - allseits gesägt, geflammt und wassergestrahlt, Kanten gefast | 61 kg | pro Stück | 97,00 € | 115,43 € |
| | | | Pfeilerabdeckung | 52x52x4 cm, OF u. Kanten geflammt & wassergestrahlt, mit Wassernase | 32,5 kg | pro Stück | 59,00 € | 70,21 € |
| | | | Poolrand | 100x33x3 cm, OF geflammt und satiniert, Kanten gefast, Seiten gesägt | 29 kg | pro Stück | 66,00 € | 78,54 € |
| | | | Poolrand | 130x33x3 cm, OF geflammt und satiniert, eine Längsseite mit Rundstab satiniert | 38 kg | pro Stück | 84,00 € | 99,96 € |
| Basalt Kerala | Indien | Basalt | Abdeckplatte | 75x30x4 cm, OF velvet finish, Längskanten bossiert mit Wassernase | 25,5 | pro Stück | 59,00 € | 70,21 € |
| | | | Abdeckplatte | 100x30x4 cm, OF velvet finish, Längskanten bossiert mit Wassernase | 34 kg | pro Stück | 74,00 € | 88,06 € |
| | | | Abdeckplatte | 100x35x4 cm, OF velvet finish, Längskanten bossiert mit Wassernase | 40 kg | pro Stück | 86,00 € | 102,34 € |
| Focus | Indien | Hartsandstein | Abdeckplatte | 100x30x4 cm - OF spaltrau & gebürstet, Längskanten bossiert mit Wassernase | 30 kg | pro Stück | 56,00 € | 66,64 € |
| | | | Abdeckplatte | 100x35x4 cm - OF spaltrau & gebürstet, Längskanten bossiert mit Wassernase | 45 kg | pro Stück | 64,00 € | 76,16 € |
| | | | Abdeckplatte | 150x30x4 cm - OF spaltrau & gebürstet, Längskanten bossiert mit Wassernase | 35 kg | pro Stück | 87,00 € | 103,53 € |
| | | | Abdeckplatte | 150x35x4 cm - OF spaltrau & gebürstet, Längskanten bossiert mit Wassernase | 52 kg | pro Stück | 101,00 € | 120,19 € |
| Golden Sand Dunes | Indien | Hartsandstein | Abdeckplatte | 100x30x4 cm - OF spaltrau & gebürstet, Längskanten bossiert mit Wassernase | 34 kg | pro Stück | 63,00 € | 74,97 € |
| | | | Poolrand | 100x35x5 cm, OF gesandstrahlt mit 1 x Halbrundstab | 45 kg | pro Stück | 121,00 € | 143,99 € |
| Kristall anthrazit | Vietnam | Granit | Abdeckplatte | 100x28x4 cm - OF u. Köpfe geflammt, Längskanten handbekantet mit Wassernase | 31 kg | pro Stück | 48,00 € | 57,12 € |
| | | | Abdeckplatte | 100x35x6 cm - allseits gesägt und geflammt, Kanten gefast | 59 kg | pro Stück | 78,00 € | 92,82 € |
| | | | Poolrand | 100x33x3 cm, OF und eine Längsseite mit Rundstab geflammt & gebürstet | 28 kg | pro Stück | 52,00 € | 61,88 € |
| Kristall grau | China | Granit | Abdeckplatte | 100x28x4 cm - OF und Köpfe geflammt, Längskanten handbekantet mit Wassernase | 30 kg | pro Stück | 40,00 € | 47,60 € |
| | | | Abdeckplatte | 100x35x6 cm - allseits gesägt und geflammt, Kanten gefast | 58 kg | pro Stück | 58,00 € | 69,02 € |
| | | | Poolrand | 100x33x3 cm, OF geflammt, eine Längsseite mit Rundstab geflammt & gebürstet | 26 kg | pro Stück | 47,00 € | 55,93 € |
| Kristall platin | Indien | Gabbro | Poolrand | 100x35x4 cm, OF geflammt & gebürstet mit 1 x Halbrundstab | 42 kg | pro Stück | 91,00 € | 108,29 € |
| | | | Poolecke | 60x60x4 cm, OF geflammt & gebürstet mit 1 x Halbrundstab | 36 kg | pro Stück | 95,00 € | 113,05 € |
| Lemon | Indien | Hartsandstein | Abdeckplatte | 100x30x4 cm - OF spaltrau & gebürstet, Längskanten bossiert mit Wassernase | 30 kg | pro Stück | 58,00 € | 69,02 € |
| | | | Abdeckplatte | 100x35x4 cm - OF spaltrau & gebürstet, Längskanten bossiert mit Wassernase | 45 kg | pro Stück | 68,00 € | 80,92 € |
| | | | Abdeckplatte | 150x30x4 cm - OF spaltrau & gebürstet, Längskanten bossiert mit Wassernase | 35 kg | pro Stück | 96,00 € | 114,24 € |
| | | | Abdeckplatte | 150x35x4 cm - OF spaltrau & gebürstet, Längskanten bossiert mit Wassernase | 52 kg | pro Stück | 111,00 € | 132,09 € |
| | | | Poolrand | 100x35x5 cm, OF gesandstrahlt mit 1 x Halbrundstab | 45 kg | pro Stück | 77,00 € | 91,63 € |
| | | | Poolecke | 60x60x5 cm, OF gesandstrahlt, Innenseite mit Halbrundstab | 38 kg | pro Stück | 97,00 € | 115,43 € |
| Scandic Yellow | Brasilien | Quarzit | Poolrand | 100-120x37x3cm, OF spaltrau, eine Längsseite mit Rundstab auf 3 cm kalibriert | 28 kg | pro lfdm | 152,00 € | 180,88 € |
| | | | Abdeckplatte | 100-120x37x3cm, OF spaltrau, eine Längsseite geschliffen und gefast | 28 kg | pro lfdm | 131,00 € | 155,89 € |
| Schiefer anthrazit | Spanien | Schiefer | Abdeckplatte | 100x35x5-5,5 cm - spaltrau, Kanten rundum bruchrau | 60 kg | pro Stück | 104,00 € | 123,76 € |
| Tayfun Silver | China | Gneis | Abdeckplatte | 100x28x4 cm - OF geflammt & gebürstet, Längskanten handbekantet mit Wassernase | 30 kg | pro Stück | 52,00 € | 61,88 € |
| | | | Abdeckplatte | 100x35x6 cm - allseits gesägt und geflammt, Kanten gefast | 58 kg | pro Stück | 83,00 € | 98,77 € |
| | | | Poolrand | 130x33x3 cm, OF geflammt, eine Längsseite mit Rundstab geflammt & gebürstet | 34 kg | pro Stück | 66,00 € | 78,54 € |
| Toskana | Indien | Hartsandstein | Abdeckplatte | 100x30x4 cm - OF spaltrau & gebürstet, Längskanten bossiert mit Wassernase | 30 kg | pro Stück | 56,00 € | 66,64 € |
| | | | Abdeckplatte | 100x35x4 cm - OF spaltrau & gebürstet, Längskanten bossiert mit Wassernase | 45 kg | pro Stück | 64,00 € | 76,16 € |
| | | | Abdeckplatte | 150x30x4 cm - OF spaltrau & gebürstet, Längskanten bossiert mit Wassernase | 35 kg | pro Stück | 87,00 € | 103,53 € |
| | | | Abdeckplatte | 150x35x4 cm - OF spaltrau & gebürstet, Längskanten bossiert mit Wassernase | 52 kg | pro Stück | 101,00 € | 120,19 € |
| | | | Poolrand | 100x35x5 cm, OF gesandstrahlt mit 1 x Halbrundstab | 45 kg | pro Stück | 89,00 € | 105,91 € |
| | | | Poolecke | 60x60x5 cm, OF gesandstrahlt, Innenseite mit Halbrundstab | 38 kg | pro Stück | 108,00 € | 128,52 € |
| Travertin Vanilla | Türkei | Travertin | Poolrand | 100x33x3 cm, geschliffen & getrommelt, eine Längsseite mit Rundstab | 25 kg | pro Stück | 55,00 € | 65,45 € |
| Wine Red | Indien | Hartsandstein | Abdeckplatte | 100x30x4 cm - OF spaltrau & gebürstet, Längskanten bossiert mit Wassernase | 30 kg | pro Stück | 56,00 € | 66,64 € |
| | | | Abdeckplatte | 100x35x4 cm - OF spaltrau & gebürstet, Längskanten bossiert mit Wassernase | 45 kg | pro Stück | 64,00 € | 76,16 € |



BASALT KERALA



FOCUS



GOLDEN SAND DUNES



WINE RED



LEMON



TOSKANA



BASALT ELEGANCE



KRISTALL PLATIN



KRISTALL PLATIN



SCHIEFER



TAYFUN SILVER



FOCUS



KRISTALL ANTHRAZIT



KRISTALL GRAU



BASALT KERALA

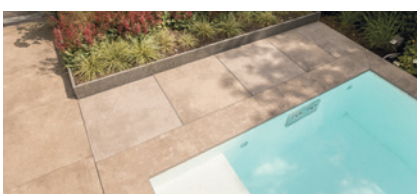

MANUFAKTUR POOLRÄNDER AUS EMPEROR



POOLRÄNDER AUS EMPEROR MANUFAKTUR



POOLRÄNDER AUS EMPEROR MANUFAKTUR

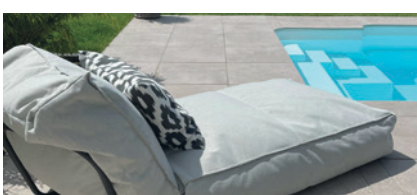

POOLRÄNDER AUS EMPEROR MANUFAKTUR

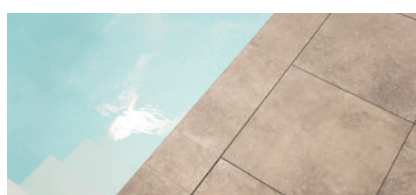

POOLRÄNDER AUS EMPEROR MANUFAKTUR



POOLRÄNDER AUS EMPEROR MANUFAKTUR



TRAVERTIN VANILLA



LEMON



TOSKANA

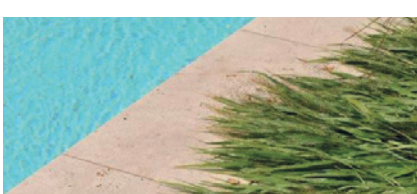

TRAVERTIN

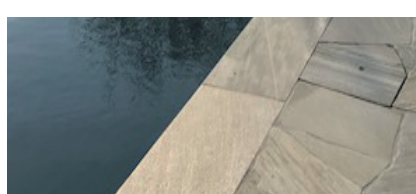

SCANDIC YELLOW

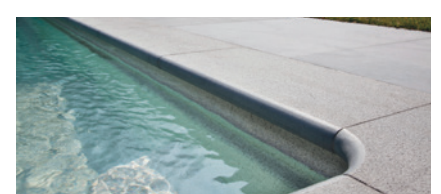

KRISTALL GRAU

ABDECK- UND
POOLPLATTEN

SPLITT

| Artikelbezeichnung | Gesteinsart | Körnung | Ergiebigkeit | VP | ME | Privat exkl. MwSt. | Privat inkl. MwSt. |
|---------------------------------------|-------------------|-----------------------------------|---------------------------|---------------------|----------|-----------------------|-----------------------|
| Basalt | Basalt | 2-5 mm, 5-8 mm, 8-11 mm, 16-22 mm | ca. 1,6 t/m ³ | lose | pro t | 94,50 € | 112,46 € |
| | | 1-3 mm Fugensplitt | | lose | pro t | 99,50 € | 118,41 € |
| | | 8-16 mm, 16-32 mm | | 20 kg Sack | pro Sack | 7,48 € | 8,90 € |
| | | 0,5-1 mm Fugensand | | 20 kg Sack | pro Sack | 10,84 € | 12,90 € |
| Canadian Black Slate | Schiefer | 15-30 mm, 30-60 mm | ca. 1,4 t/m ³ | Big-Bag | pro t | 255,00 € | 303,45 € |
| | | 30-60 mm | | 20 kg Sack | pro Sack | 9,16 € | 10,90 € |
| Canadian Slate Silver | Schiefer | 30-60 mm | ca. 1,4 t/m ³ | Big-Bag | pro t | 415,00 € | 493,85 € |
| | | | | 20 kg Sack | pro Sack | 11,68 € | 13,90 € |
| Cappucino | Kalkstein | 8-16 mm | ca. 1,5 t/m ³ | Big-Bag | pro t | 245,00 € | 291,55 € |
| Diabas Splitt | | 11-16 mm | | nur lose ab 25 t | pro t | 125,00 € | 148,75 € |
| Dolomitsand | Karbonat-Gestein | 0-5 mm | ca. 1,6 to/m ³ | Big-Bag | pro t | 99,50 € | 118,41 € |
| Granit grau | Granit | 8-16 mm, 20-40 mm | ca. 1,6 t/m ³ | Big Bag | pro t | 295,00 € | 351,05 € |
| | | 8-16 mm, 20-40 mm | | 20 kg Sack | pro Sack | 8,32 € | 9,90 € |
| Granit rosa/rot (Schottischer) | Granit | 8-16 mm, 16-25 mm | ca. 1,6 t/m ³ | Big-Bag | pro t | 245,00 € | 291,55 € |
| | | | | 20 kg Sack | pro Sack | 7,48 € | 8,90 € |
| Granit rot (Irischer) | Granit | 8-16 mm, 16-32 mm | ca. 1,6 t/m ³ | Big-Bag | pro t | 355,00 € | 422,45 € |
| Grauwacke | Sandstein | 16-22 mm | | lose | pro t | 89,50 € | 106,51 € |
| Havana | Marmor | 8-16 mm, 16-25 mm | ca. 1,6 t/m ³ | Big-Bag | pro t | 525,00 € | 624,75 € |
| | | | | 20 kg Sack | pro Sack | 16,72 € | 19,90 € |
| Icy Blue | Marmor | 8-16 mm | ca. 1,6 t/m ³ | lose | pro t | 195,00 € | 232,05 € |
| | | 16-32 mm, 25-40 mm | | Big-Bag | pro t | 235,00 € | 279,65 € |
| | | 8-16 mm, 16-32 mm | | 20 kg Sack | pro Sack | 8,32 € | 9,90 € |
| | | 25-40 mm | | 20 kg Sack | pro Sack | 11,68 € | 13,90 € |
| Japan | Kalkstein & Quarz | 8-16 mm | ca. 1,5 t/m ³ | Big-Bag | pro t | 195,00 € | 232,05 € |
| Lava | Lava | 0-8 mm Mulch | ca. 1,2 t/m ³ | BigBag | pro t | 129,50 € | 154,10 € |
| | | 8-16 mm | ca. 1,2 t/m ³ | lose | pro t | 139,50 € | 166,01 € |
| | | 8-16 mm, 16-32 mm | | 20 kg Sack | pro Sack | 6,64 € | 7,90 € |
| Marmor Weiß | Marmor | 9-12 mm, 16-25 mm, 25-40 mm | | Big-Bag | pro t | 275,00 € | 327,25 € |
| Mediterranea | Kalkstein | 11-22 mm | ca. 1,5 t/m ³ | Big-Bag | pro t | 295,00 € | 351,05 € |
| Norwegisch Pink | Marmor | 8-15 mm | ca. 1,5 t/m ³ | Big-Bag | pro t | 375,00 € | 446,25 € |
| | | | | 20 kg Sack | pro t | 10,84 € | 12,90 € |
| Ravensburger Splitt | Hartkalkstein | 8-16 mm, 22-32 mm | | lose | pro t | 99,50 € | 118,41 € |
| Rosalino | Marmor | 8-16 mm, 16-25 mm | ca. 1,5 t/m ³ | Mini-Bag | pro t | 425,00 € | 505,75 € |
| | | | | 20 kg Sack | pro Sack | 10,84 € | 12,90 € |
| Rosso Verona | Kalkstein | 8-12 mm | ca. 1,5 t/m ³ | Mini-Bag | pro t | 395,00 € | 470,05 € |
| | | 16-25 mm | | Big-Bag | pro t | 355,00 € | 422,45 € |
| | | 8-12 mm | | 20 kg Sack | pro Sack | 11,68 € | 13,90 € |
| Rouge Royal | Kalkstein | 8-16 mm, 16-25 mm | ca. 1,5 t/m ³ | Big-Bag | pro t | 275,00 € | 327,25 € |
| Steinberger | Hartkalkstein | 0-2 mm Brechsand | ca. 1,6 to/m ³ | lose | pro t | 42,50 € | 50,58 € |
| | | 0-5 mm Pflasterbettung | | lose | pro t | 49,50 € | 58,90 € |
| | | 2-5 mm , 5-8 mm, 8-16 mm | | lose | pro t | 51,50 € | 61,29 € |
| | | 8-11 mm, 16-22 mm | | lose | pro t | 64,50 € | 76,76 € |
| | | 22-45 mm | | lose | pro t | 54,50 € | 64,86 € |
| Steinberger Bienensand | | 0-2 mm | | Big-Bag | pro t | 145,00 € | 172,55 € |
| | | | | 20 kg Sack | pro Sack | 8,31 € | 9,89 € |
| Tiroler | Kalkstein | 8-16 mm, 16-25 mm | ca. 1,5 t/m ³ | Big-Bag | pro t | 425,00 € | 505,75 € |
| Yellow Sun | Kalkstein | 5-11 mm | ca. 1,5 t/m ³ | Big-Bag | pro t | 195,00 € | 232,05 € |
| | | 11-16 mm, 22-32 mm | ca. 1,5 t/m ³ | lose | pro t | 145,00 € | 172,55 € |
| | | 8-11 mm, 20-40 mm | | 20 kg Sack | pro Sack | 6,64 € | 7,90 € |
| Zebra Splitt | Basalt-/Icy Blue | 8-16 mm, 16-32 mm | ca. 1,6 t/m ³ | Big-Bag | pro t | 255,00 € | 303,45 € |
| | gemischt | 8-16 mm | | 20 kg Sack | pro Sack | 10,84 € | 12,90 € |



BASALT

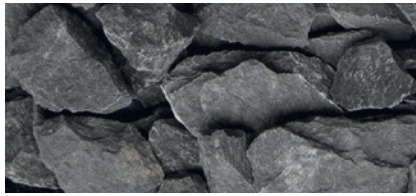

CANADIAN SLATE BLACK



CANADIAN SLATE SILVER



CAPUCCINO SPLITT



DIABAS

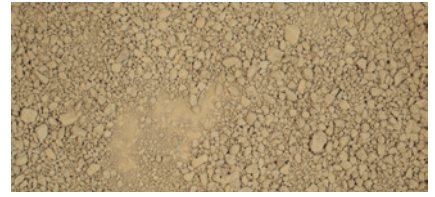

DOLOMITSAND



GRANIT GRAU



GRANIT ROSA/ROT



GRANIT ROT



GRAUWACKE



HAVANNA



ICY BLUE



JAPAN



LAVA MULCH



LAVA ROT



MARMOR WEISS



MEDITERRANEA



NORWEGISCH PINK



RAVENSBURGER



ROSALINO



ROSSO VERONA



ROUGE ROYAL



STEINBERGER



STEINBERGER



TIROLER



YELLOW SUN



ZEBRA (BASALT/IXY BLUE MIX)

SPLITT

KIES

| Artikelbezeichnung | Gesteinsart / Beschreibung | Korngrößen | Ergiebigkeit | VP | ME | Privat exkl. MwSt. | Privat inkl. MwSt. | |
|------------------------------|---|------------------------------|--------------------------|--------------------------|------------|-----------------------|-----------------------|----------|
| Beach Pebbles schwarz | Granit, anthrazit/grau mit beige Akzenten | 8-16 mm | ca. 1,8 t/m ³ | Big-Bag | pro t | 345,00 € | 410,55 € | |
| | natürlich gerundet | 16-25 mm | ca. 1,8 t/m ³ | Big-Bag | pro t | 395,00 € | 470,05 € | |
| | | 8-16 mm, 16-25 mm | | 20 kg Sack | pro Sack | 10,84 € | 12,90 € | |
| Carrara | Marmor, schneeweiß | 15-25 mm, 25-40 mm | ca. 1,5 t/m ³ | 0,5 t Mini-Bag | pro t | 425,00 € | 505,75 € | |
| | | 15-25 mm, 25-40 mm, 40-60 mm | | 20 kg Sack | pro Sack | 10,84 € | 12,90 € | |
| Castle | Kalkstein, beige/champagner | 5-8 mm, 8-16 mm | ca. 1,5 t/m ³ | Big-Bag | pro t | 235,00 € | 279,65 € | |
| | natürlich gerundet | 5-8 mm | | 20 kg Sack | pro Sack | 8,32 € | 9,90 € | |
| Cordoba | Kalkstein, creme/hellbeige | 12-18 mm | ca. 1,5 t/m ³ | Big-Bag | pro t | 295,00 € | 351,05 € | |
| | künstlich gerundet | | | | | | | |
| Flat Pebbles Schwarz | Schiefer, anthrazit/dunkelgrau | 15-30 mm, 30-60 mm | ca. 1,4 t/m ³ | Big-Bag | pro t | 385,00 € | 458,15 € | |
| Gletscher Royal | Granit, weiß/grau/schwarz | 8-25 mm, 25-50 mm | ca. 1,6 t/m ³ | Big-Bag | pro t | 495,00 € | 589,05 € | |
| | künstlich gerundet | 8-25 mm, 25-50 mm | | 20 kg Sack | pro Sack | 12,52 € | 14,90 € | |
| Icy Blue | Marmor, hellgrau/eisblau | 8-16 mm, 16-25 mm | ca. 1,6 t/m ³ | Big-Bag | pro t | 325,00 € | 386,75 € | |
| | künstlich gerundet | 16-25 mm | | 20 kg Sack | pro Sack | 10,84 € | 12,90 € | |
| Marmor Weiß | Marmor, weiß | 16-25 mm, 25-40 mm | ca. 1,5 t/m ³ | Big-Bag | pro t | 325,00 € | 386,75 € | |
| | künstlich gerundet | | | | | | | |
| Meereskies | Feuerstein | 10-20 mm, 20-40 mm | ca. 1,5 t/m ³ | Mini-Bag | pro t | 295,00 € | 351,05 € | |
| | natürlich gerundet | 10-20 mm, 20-40 mm | | 20 kg Sack | pro Sack | 8,32 € | 9,90 € | |
| Moräne Extra | Quarz, Kalkstein, Marmor gemischt | 8-16 mm | ca. 1,5 t/m ³ | Big-Bag | pro t | 495,00 € | 589,05 € | |
| | | natürlich gerundet | 8-16 mm | | 20 kg Sack | pro Sack | 15,88 € | 18,90 € |
| | | | 30-50 mm | | 20 kg Sack | pro Sack | 18,40 € | 21,90 € |
| Nero Ebano | Kalkstein, dunkelgrau/anthrazit | 12-18 mm | ca. 1,5 t/m ³ | Big-Bag | pro t | 275,00 € | 327,25 € | |
| | | künstlich gerundet | 20-40 mm | ca. 1,5 t/m ³ | Big-Bag | pro t | 295,00 € | 351,05 € |
| | | | 12-16 mm, 25-40 mm | | 20 kg Sack | pro Sack | 12,52 € | 14,90 € |
| Nevada rot | Kalkstein (Trias), lachsrot | 8-16 mm, 16-32 mm | | Big-Bag | pro t | 165,00 € | 196,35 € | |
| | natürlich gerundet | | | | | | | |
| Nordic Grey | Kalkstein, mittelgrau | 12-18 mm | ca. 1,5 t/m ³ | Big-Bag | pro t | 255,00 € | 303,45 € | |
| | künstlich gerundet | 20-40 mm | | Big-Bag | pro t | 265,00 € | 315,35 € | |
| Natural Blend Pebbles | Granit, anthrazit/grau und beige/gelb | 5-8 mm | ca. 1,7 t/m ³ | Big-Bag | pro t | 275,00 € | 327,25 € | |
| | natürlich gerundet | | | | | | | |
| Panda | Nero Ebano u. Marmor weiß, gemischt | 16-25 mm, 25-40 mm | ca. 1,5 t/m ³ | Big-Bag | pro t | 335,00 € | 398,65 € | |
| | künstlich gerundet | | | | | | | |
| Polierte Kiesel | schwarz, künstlich gerundet | 20-30 mm, 30-50 mm, 50-80 mm | | 20 kg Sack | pro Sack | 28,57 € | 34,00 € | |
| Alpenkies | Hartgestein, gemischt, grau/beige/creme | 8-16 mm | | Big-Bag | pro t | 215,00 € | 255,85 € | |
| | natürlich gerundet | 4-8 mm, 16-32 mm | | Big-Bag | pro t | 235,00 € | 279,65 € | |
| Quarzkies Weiß Eifel | Quarz, weiß mit hellgrau | 6-8 mm, 16-32mm | ca. 1,5 t/m ³ | Big-Bag | pro t | 135,00 € | 160,65 € | |
| | natürlich gerundet | 8-16 mm | | Big-Bag | pro t | 115,00 € | 136,85 € | |
| Quarzkies Gelb Taunus | Quarz, orange-gelb mit weiß | 8-16 mm, 16-32 mm | ca. 1,5 t/m ³ | Big-Bag | pro t | 255,00 € | 303,45 € | |
| Rheinkies | Hartgestein, gemischt | 2-8 mm Perlkies | ca. 1,5 t/m ³ | Big-Bag | pro t | 59,50 € | 70,80 € | |
| | | natürlich gerundet | 8-16 mm | | lose | pro t | 44,50 € | 52,96 € |
| | | | 16-32 mm | | Big-Bag | pro t | 59,50 € | 70,80 € |
| Rosa Milano | Marmor, weiß mit leichtem rosa/orange | 12-18 mm | ca. 1,6 t/m ³ | Big-Bag | pro t | 395,00 € | 470,05 € | |
| | künstlich gerundet | | | | | | | |
| Zebra | Basalt/Icy Blue Marmor, gemischt | 12-18 mm | ca. 1,5 t/m ³ | Big-Bag | pro t | 325,00 € | 386,75 € | |
| | künstlich gerundet | | | | | | | |

i Die angegebenen Korngrößen sind Siebmaße, welche leicht abweichen können. Unsere Kies- und Splittsorten sind nicht gewaschen und enthalten möglicherweise Staub und Sand aus dem Steinbruch oder vom Transport. Sie können das Material normal verarbeiten, durch den kommenden Regen wäscht sich der Staub/Sand von selbst ab.

SPLITT- UND KIESMATTEN

| | | | | | |
|-----------------------------------|--|---------|-----------|---------|---------|
| Splittstabilisierungsmatte | weiß - 119x78,6x3 cm , aus Polypropylen, mit Wurzelschutztuch | Palette | pro Stück | 17,64 € | 20,99 € |
| | schwarz - 119x78,6x3 cm , aus Polypropylen, mit Wurzelschutztuch | Palette | pro Stück | 16,38 € | 19,49 € |

UNKRAUTVLIES / MAULWURFGITTER

| | | | | | | |
|--------------------------------|---|-------------|------------------------|--------------------|--------|--------|
| Plantex Gold Profivlies | 125 gr./m ² Polypropylen, versch. Rollenbreiten (100 + 200 cm) | Zuschnitt | auf Maß | pro m ² | 3,65 € | 4,34 € |
| | hochwertiges, thermoverfestigtes Vlies | ganze Rolle | 100-200 m ² | pro m ² | 3,25 € | 3,87 € |
| Unkrautvlies | 80 gr./m ² versch. Rollenbreiten (100 + 200 cm) | ganze Rolle | 100-200 m ² | pro m ² | 1,45 € | 1,73 € |
| Maulwurfgitter 127 | 127 gr./m ² - 100% Polypropylen, Rollenbreiten (100 + 200 cm), Maschenweite 12,7 mm x 11,5 mm | ganze Rolle | 50-100 m ² | pro m ² | 2,95 € | 3,51 € |



BEACH PEBBLES SCHWARZ



CARRARA



CASTLE



CORDOBA



FLAT PEBBLES SCHWARZ



GLETSCHER ROYAL



ICY BLUE



MARMOR WEISS



MEERESKIES



MORÄNE EXTRA



NERO EBANO



NEVADA ROT



NORDIC GREY



NATURAL BLEND PEBBLES



PANDA

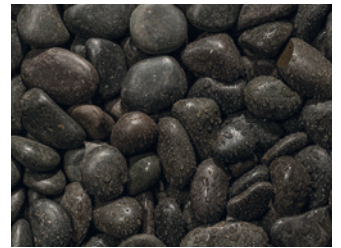

POLIERTE KIESEL SCHWARZ



ALPENKIES



RHEINKIES



QUARZKIES GELB



QUARZKIES WEISS



ZEBRA



SPLITTMATTEN SCHWARZ



SPLITTMATTEN WEISS



UNKRAUTVLIES PLANTEX GOLD

KIES

GROBSCHOTTER UND GABIONENSTEINE

| Artikelbezeichnung | Gesteinsart | Korngröße | Ergiebigkeit | VP | ME | Privat exkl. MwSt. | Privat inkl. MwSt. |
|-------------------------------|---|---------------|--------------------------|------------|-------|-----------------------|-----------------------|
| Basalt | Basalt, dunkelgrau/anthrazit, gebrochen | ca. 32-63 mm | ca. 1,6 t/m ³ | lose | pro t | 92,50 € | 110,07 € |
| | | ca. 50-150 mm | | lose | pro t | 109,50 € | 130,31 € |
| Beach Pebbles | Granit, anthrazit/grau mit beige Akzenten | 30-60 mm | ca. 1,8 t/m ³ | Big-Bag | pro t | 595,00 € | 708,05 € |
| Carrara Kiesel | Marmor, weiß | ca. 40-60 mm | ca. 1,6 t/m ³ | Gitterkorb | pro t | 575,00 € | 684,25 € |
| | künstlich gerundet, aus Italien | ca. 60-100 mm | | Gitterkorb | pro t | 625,00 € | 743,75 € |
| Flat Stones | natürlich gerundet | ca. 30-60 mm | ca. 1,5 t/m ³ | Big-Bag | pro t | 545,00 € | 648,55 € |
| | | ca. 50-150 mm | | Big-Bag | pro t | 515,00 € | 612,85 € |
| Glasbrocken | dunkelblau | ca. 50-150 mm | ca. 1,7 t/m ³ | Big-Bag | pro t | 1.395,00 € | 1.660,05 € |
| | grün | ca. 50-150 mm | ca. 1,7 t/m ³ | Big-Bag | pro t | 1.295,00 € | 1.541,05 € |
| | klar | ca. 50-150 mm | ca. 1,7 t/m ³ | Big-Bag | pro t | 1.295,00 € | 1.541,05 € |
| | türkis | ca. 50-150 mm | ca. 1,7 t/m ³ | Big-Bag | pro t | 1.295,00 € | 1.541,05 € |
| Gletscher Royal | Granit, grau, künstlich gerundet | ca. 50-100 mm | ca. 1,5 t/m ³ | Big-Bag | pro t | 565,00 € | 672,35 € |
| Granit grau | Granit, gebrochen | ca. 32-60 mm | ca. 1,5 t/m ³ | Big-Bag | pro t | 255,00 € | 303,45 € |
| | | ca. 60-100 mm | ca. 1,5 t/m ³ | Big-Bag | pro t | 275,00 € | 327,25 € |
| Grauwacke | Grauwacke, gebrochen | ca. 60-120 mm | ca. 1,5 t/m ³ | lose | pro t | 92,50 € | 110,07 € |
| Ice Mix | Marmor, hellblau, getrommelt | ca. 20-50 mm | ca. 1,6 t/m ³ | Big-Bag | pro t | 795,00 € | 946,05 € |
| | | ca. 40-60 mm | | | pro t | 795,00 € | 946,05 € |
| Icy Blue | Marmor, hellblau, gebrochen | ca. 40-60 mm | ca. 1,6 t/m ³ | Big-Bag | pro t | 245,00 € | 291,55 € |
| | | ca. 60-100 mm | | lose | pro t | 285,00 € | 339,15 € |
| Jütlandkiesel | Granit, bunt, naturrund | ca. 60-90 mm | ca. 1,5 t/m ³ | Big-Bag | pro t | 545,00 € | 648,55 € |
| | | ca. 90-140 mm | ca. 1,5 t/m ³ | Big-Bag | pro t | 495,00 € | 589,05 € |
| Lava rot-braun | Lava, gebrochen | ca. 40-80 mm | ca. 1 t/m ³ | Big-Bag | pro t | 215,00 € | 255,85 € |
| | | ca. 60-120 mm | | Big-Bag | pro t | 445,00 € | 529,55 € |
| Madagascar White | Marmor, weiß, gebrochen | ca. 50-150 mm | ca. 1,6 t/m ³ | Big-Bag | pro t | 515,00 € | 612,85 € |
| Marmor grün | Marmor, weiß, gebrochen | ca. 80-150 mm | ca. 1,5 t/m ³ | Big-Bag | pro t | 545,00 € | 648,55 € |
| Moräne Flusskiesel | Mischung, Quarz/Kalkstein/Marmor | ca. 55-100 mm | ca. 1,5 t/m ³ | Big-Bag | pro t | 245,00 € | 291,55 € |
| | naturnrund | | | | | | |
| Münsterländer | Kalkstein, anthrazit, gebrochen | ca. 32-56 mm | ca. 1,5 t/m ³ | lose | pro t | 99,50 € | 118,41 € |
| | | ca. 60-90 mm | ca. 1,5 t/m ³ | lose | pro t | 99,50 € | 118,41 € |
| Quarzkies Weiß (Eifel) | Quarz, weiß mit hellgrau | ca. 25-50 mm | ca. 1,5 t/m ³ | Big-Bag | pro t | 210,00 € | 249,90 € |
| | natürlich gerundet | | | | | | |
| Ravensburger | Hartkalkstein, anthrazit, gebrochen | ca. 60-120 mm | ca. 1,5 t/m ³ | lose | pro t | 119,50 € | 142,20 € |
| Rosso Verona | Kalkstein, orange/rötlich, gebrochen | ca. 60-140 mm | ca. 1,5 t/m ³ | Big-Bag | pro t | 425,00 € | 505,75 € |
| Rouge Royal | Kalkstein, rötlich, gebrochen | ca. 60-120 mm | ca. 1,5 t/m ³ | Big Bag | pro t | 275,00 € | 327,25 € |
| Schiefer Bruchstein | Schiefer, anthrazit/schwarz, gebrochen | ca. 60-180 mm | ca. 1,4 t/m ³ | Big Bag | pro t | 255,00 € | 303,45 € |
| Steinberger | Hartkalkstein, grau, gebrochen | ca. 32-63 mm | ca. 1,5 t/m ³ | lose | pro t | 54,50 € | 64,86 € |
| | | ca. 80-120 mm | ca. 1,5 t/m ³ | lose | pro t | 90,00 € | 107,10 € |
| Tiroler Rot | Kalkstein, gebrochen | ca. 80-120 mm | ca. 1,5 t/m ³ | lose | pro t | 575,00 € | 684,25 € |
| Yellow Sun | Kalkstein, gelb, gebrochen | ca. 60-90 mm | ca. 1,5 t/m ³ | lose | pro t | 145,00 € | 172,55 € |

GROBSCHOTTER UND GABIONENSTEINE



regio Zstein **BASALT**



BEACH PEBBLES



CARRARA KIESEL



FLATSTONES



GLAS DUNKELBLAU



GLAS GRÜN



GLAS KLAR



GLAS TÜRKIS



GLETSCHER ROYAL



GRANIT GRAU



regio Zstein **GRAUWACKE**



ICE MIX



ICY BLUE



regio Zstein **JÜTLANDKIESEL**



regio Zstein **LAVA ROT-BRAUN**



MADAGASCAR WHITE



MARMOR GRÜN



MORÄNE FLUSSKIESEL



regio Zstein **MÜNSTERLÄNDER**



regio Zstein **QUARKIES WEISS (EIFEL)**

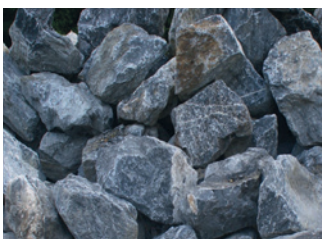

regio Zstein **RAVENSBURGER**



ROSSO VERONA



ROUGE ROYAL



regio Zstein **RUHRSANDSTEIN**



regio Zstein **SCHIEFER BRUCHSTEIN**



regio Zstein **STEINBERGER**

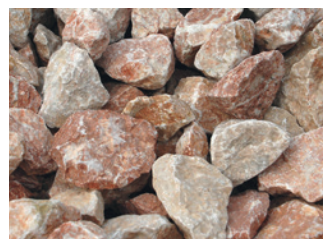

TIROLER ROT



regio Zstein **YELLOW SUN**

GABIONEN-
STEINE

ZAUNGABIONEN

| Artikelbezeichnung | Format in cm: | Vol. | Inhalt VE | ME | Privat exkl. MwSt. | Privat inkl. MwSt. |
|--|----------------------------------|---------------------|-----------|-----------|--------------------|--------------------|
| Grundelement, verzinkter Stahl | L=254 cm / H=63 cm / T=23 cm | 0,35 m ³ | 1 | pro Set | 304,60 € | 362,47 € |
| Stärke = 8/6/8 mm, Maschenweite 5x20 cm | L=254 cm / H=83 cm / T=23 cm | 0,46 m ³ | 1 | pro Set | 359,90 € | 428,28 € |
| besteht aus 2x Wandsäulen zum Einbetonieren | L=254 cm / H=103 cm / T=23 cm | 0,58 m ³ | 1 | pro Set | 412,70 € | 491,11 € |
| 2x Gittermatten, Universalklemmen V2A | L=254 cm / H=123 cm / T=23 cm | 0,69 m ³ | 1 | pro Set | 460,80 € | 548,35 € |
| Wandabstandshalter | L=254 cm / H=143 cm / T=23 cm | 0,81 m ³ | 1 | pro Set | 521,40 € | 620,47 € |
| | L=254 cm / H=163 cm / T=23 cm | 0,92 m ³ | 1 | pro Set | 568,30 € | 676,28 € |
| | L=254 cm / H=183 cm / T=23 cm | 1,04 m ³ | 1 | pro Set | 612,70 € | 729,11 € |
| | L=254 cm / H=203 cm / T=23 cm | 1,15 m ³ | 1 | pro Set | 702,50 € | 835,97 € |
| | L=254 cm / H=223 cm / T=23 cm | 1,27 m ³ | 1 | pro Set | 758,50 € | 902,62 € |
| | L=254 cm / H=243 cm / T=23 cm | 1,39 m ³ | 1 | pro Set | 830,90 € | 988,77 € |
| Erweiterungselement, verzinkter Stahl | L=254 cm / H=63 cm / T=23 cm | 0,35 m ³ | 1 | pro Set | 216,70 € | 257,87 € |
| Stärke = 8/6/8 mm, Maschenweite 5x20 cm | L=254 cm / H=83 cm / T=23 cm | 0,46 m ³ | 1 | pro Set | 262,20 € | 312,02 € |
| besteht aus 1x Wandsäule zum Einbetonieren | L=254 cm / H=103 cm / T=23 cm | 0,58 m ³ | 1 | pro Set | 300,80 € | 357,95 € |
| 2 x Gittermatten, Universalklemmen V2A, | L=254 cm / H=123 cm / T=23 cm | 0,69 m ³ | 1 | pro Set | 337,60 € | 401,74 € |
| Wandabstandshalter | L=254 cm / H=143 cm / T=23 cm | 0,81 m ³ | 1 | pro Set | 388,00 € | 461,72 € |
| | L=254 cm / H=163 cm / T=23 cm | 0,92 m ³ | 1 | pro Set | 423,80 € | 504,32 € |
| | L=254 cm / H=183 cm / T=23 cm | 1,04 m ³ | 1 | pro Set | 457,60 € | 544,54 € |
| | L=254 cm / H=203 cm / T=23 cm | 1,15 m ³ | 1 | pro Set | 522,50 € | 621,78 € |
| | L=254 cm / H=223 cm / T=23 cm | 1,27 m ³ | 1 | pro Set | 565,20 € | 672,59 € |
| | L=254 cm / H=243 cm / T=23 cm | 1,39 m ³ | 1 | pro Set | 616,80 € | 733,99 € |
| Einzelsäulen zum Einbetonieren | H= 160 cm für Elementhöhe 103 cm | | 1 | pro Set | 112,00 € | 133,28 € |
| | H= 180 cm für Elementhöhe 123 cm | | 1 | pro Set | 123,30 € | 146,73 € |
| | H= 200 cm für Elementhöhe 143 cm | | 1 | pro Set | 133,50 € | 158,86 € |
| | H= 220 cm für Elementhöhe 163 cm | | 1 | pro Set | 144,60 € | 172,07 € |
| | H= 240 cm für Elementhöhe 183 cm | | 1 | pro Set | 155,10 € | 184,57 € |
| Einzelsäulen mit Fußplatte zum Aufdübeln | H=104 cm | | 1 | pro Stück | 155,90 € | 185,52 € |
| | H=124 cm | | 1 | pro Stück | 178,70 € | 212,65 € |
| | H=144 cm | | 1 | pro Stück | 204,70 € | 243,59 € |
| | H=164 cm | | 1 | pro Stück | 240,30 € | 285,96 € |
| | H=184 cm | | 1 | pro Stück | 254,80 € | 303,21 € |
| ZAUNGABIONE SCHMALE VARIANTE IN 16 CM | | | | | | |
| Grundelement Zaungabione schmal, 16 cm breit | L=254 cm / H=103 cm / T=16 cm | 0,40 m ³ | 1 | pro Set | 429,40 € | 510,99 € |
| Stärke = 6/5/6 mm, Maschenweite 2,5x20 cm | L=254 cm / H=123 cm / T=16 cm | 0,48 m ³ | 1 | pro Set | 486,70 € | 579,17 € |
| besteht aus 2 Säulen, 2 Gittermatten, | L=254 cm / H=143 cm / T=16 cm | 0,56 m ³ | 1 | pro Set | 558,30 € | 664,38 € |
| Universalklemmen V2A, Abstandshalter V2A | L=254 cm / H=163 cm / T=16 cm | 0,64 m ³ | 1 | pro Set | 607,00 € | 722,33 € |
| | L=254 cm / H=183 cm / T=16 cm | 0,72 m ³ | 1 | pro Set | 659,70 € | 785,04 € |
| Erweiterungselement Zaungabione schmal, 16 cm breit | L=254 cm / H=103 cm / T=16 cm | 0,40 m ³ | 1 | pro Set | 334,60 € | 398,17 € |
| Stärke = 6/5/6 mm, Maschenweite 2,5x20 cm | L=254 cm / H=123 cm / T=16 cm | 0,48 m ³ | 1 | pro Set | 381,10 € | 453,51 € |
| besteht aus 2 Säulen, 2 Gittermatten, | L=254 cm / H=143 cm / T=16 cm | 0,56 m ³ | 1 | pro Set | 443,10 € | 527,29 € |
| Universalklemmen V2A, Abstandshalter V2A | L=254 cm / H=163 cm / T=16 cm | 0,64 m ³ | 1 | pro Set | 483,40 € | 575,25 € |
| | L=254 cm / H=183 cm / T=16 cm | 0,72 m ³ | 1 | pro Set | 527,90 € | 628,20 € |
| Pergonenabdeckung 23er | L=240 cm / B=21,5 cm | | 1 | pro Stück | 42,90 € | 51,05 € |
| U-Schiene für Pergone® 23 cm inkl. Befestigungssatz | L=60 cm | | 1 | pro Stück | 31,20 € | 37,13 € |
| Innenmaß 45 mm | L=80 cm | | 1 | pro Stück | 37,90 € | 45,10 € |
| | L=100 cm | | 1 | pro Stück | 49,00 € | 58,31 € |
| Wandanschluß 23er inkl. Befestigungsmaterial für Rankgittermatten | | | 1 | pro Stück | 30,60 € | 36,41 € |
| HOLZ FÜR ZAUNGABIONE | | | | | | |
| Kanadische Lärche - Holzleiste - unbehandelt, astrein und feinhäutig - 150 cm lang | | einzel | 1 | Stück | 45,00 € | 53,55 € |
| | Abstandsklotz | einzel | 1 | Stück | 0,80 € | 0,95 € |

i Holz ist ein Naturprodukt. Wir liefern ausschließlich Holz von Lärchen - unbehandelt, astrein und feinhäutig. Die Bandbreite von natürlichen, Farb-, Struktur- und sonstigen Unterschieden innerhalb einer Holzart gehört zu den Eigenschaften des Naturproduktes Holz und stellt keinen Reklamations- oder Haftungsgrund dar. Ebenso natürlich ist, dass durch wechselnde Temperaturen und Veränderungen der Luftfeuchtigkeit etwaige leichte Schwund- und Quellerscheinungen auftreten können, die keinen Reklamationsgrund darstellen.

i Alle Zaungabionen sind auch aus Stahl im Duplexverfahren feuerverzinkt und pulverbeschichtet ähnlich RAL 7016, anthrazitgrau lieferbar!

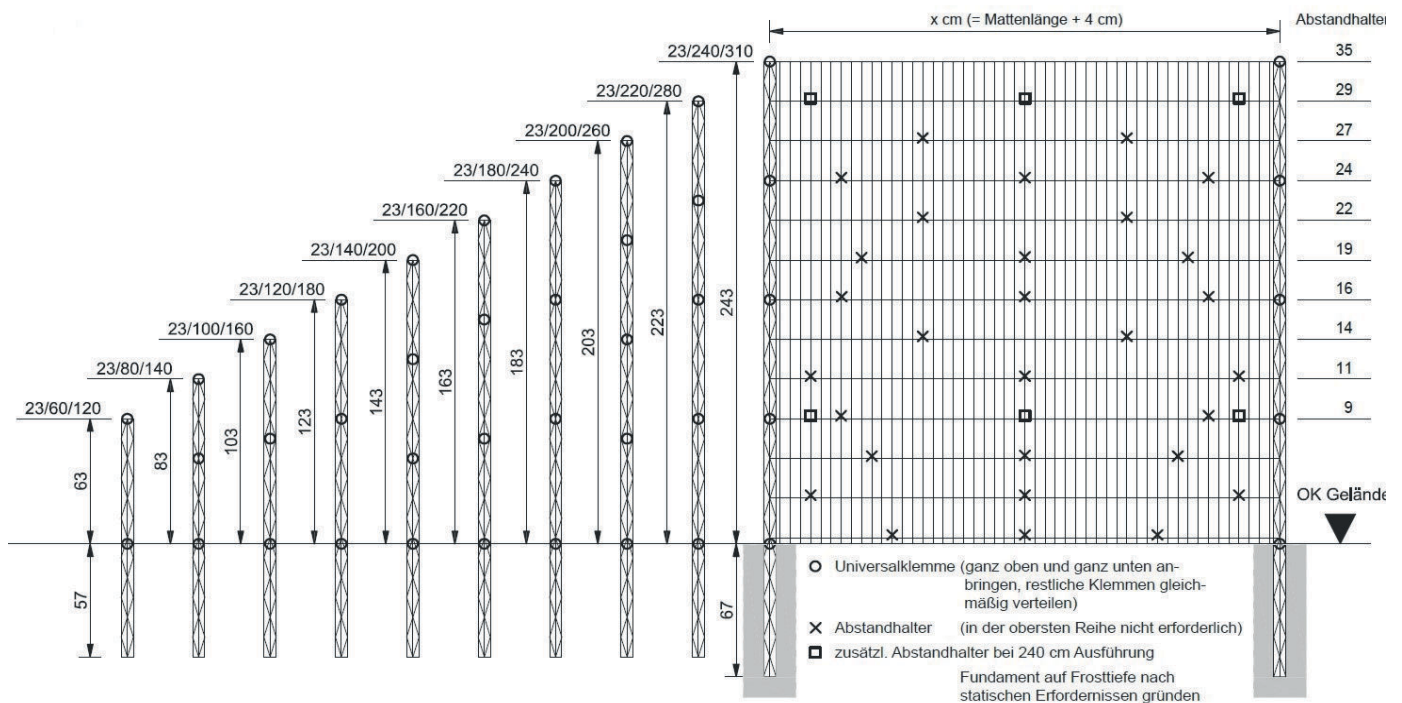

U-Schiene für Holzaufnahme

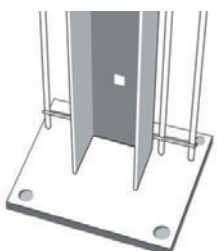

Wandsäule mit Fußplatte

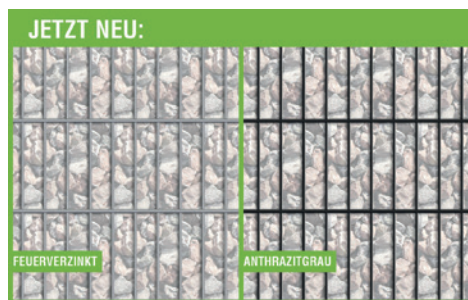

Das Füllmaterial muß der Tiefe und Maschenweite der Zaungabione angepaßt werden.

Bei einer Maschenweite von 5/20 cm empfehlen wir eine Steinkörnung von 60-90 mm.

Wir führen noch zwei weitere Zaungabionen: in 16 cm Breite, in den Höhen 103-183 cm und in 13 cm Breite, in den Höhen 63-123 cm. Beide werden mit 2,5/20 cm Maschenweite geliefert. Die 13er und 16er Zaungabione sind eine filigrane, schmale Konstruktion aus verzinktem Stahldraht. Sie können mit feinem Granit, Basalt, Zierkies und vielen anderen Materialien befüllt werden. Wir empfehlen eine Steinkörnung von 32-56 mm. Bitte wenden Sie sich hierzu einfach an einen unserer Verkaufsberater.

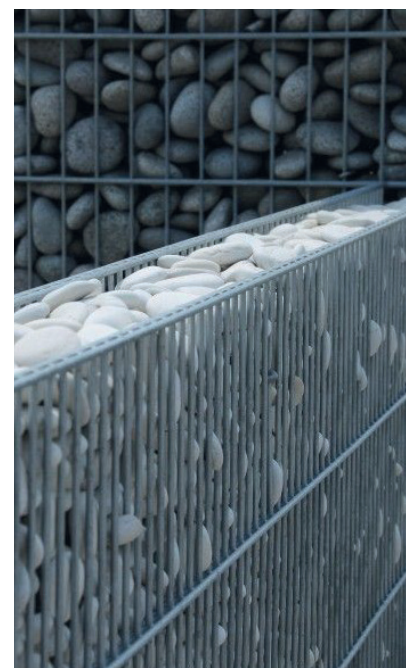

BAUSATZGABIONEN MIT SPIRALE

| Drahtstärke 4,5 mm Zink-Aluminium Legierung | | | | Maschenweite 10x10 cm | | Maschenweite 5x10 cm | |
|---|---------------------------------------|-----------|------|-----------------------|-----------------------|-----------------------|-----------------------|
| Spiralgabionen | Format in cm: | Inhalt VE | ME | Privat exkl. MwSt. | Privat inkl. MwSt. | Privat exkl. MwSt. | Privat inkl. MwSt. |
| Typ A = Anfangskorb, allseitig geschlossen. | L=50 cm / B=50 cm / H=50 cm | 1 | Satz | 45,70 € | 54,38 € | 47,40 € | 56,41 € |
| Typ B = Anschlusskorb, 1 Seitenwand entfällt. | | 1 | Satz | 36,90 € | 43,91 € | 37,40 € | 44,51 € |
| Typ C = Anfangskorb, Boden entfällt. | | 1 | Satz | 36,90 € | 43,91 € | 37,40 € | 44,51 € |
| Typ D = Anschlusskorb, 1 S. Wand & Boden entfällt. | | 1 | Satz | 29,20 € | 34,75 € | 28,40 € | 33,80 € |
| Typ A = Anfangskorb, allseitig geschlossen. | L=100 cm / B=50 cm / H=50 cm | 1 | Satz | 57,00 € | 67,83 € | 63,50 € | 75,57 € |
| Typ B = Anschlusskorb, 1 Seitenwand entfällt. | | 1 | Satz | 48,20 € | 57,36 € | 53,50 € | 63,67 € |
| Typ C = Anfangskorb, Boden entfällt. | | 1 | Satz | 45,10 € | 53,67 € | 49,20 € | 58,55 € |
| Typ D = Anschlusskorb, 1 S. Wand & Boden entfällt. | | 1 | Satz | 37,40 € | 44,51 € | 40,20 € | 47,84 € |
| Typ A = Anfangskorb, allseitig geschlossen. | L=100 cm / B=50 cm / H=100 cm | 1 | Satz | 75,50 € | 89,85 € | 93,80 € | 111,62 € |
| Typ B = Anschlusskorb, 1 Seitenwand entfällt. | | 1 | Satz | 63,70 € | 75,80 € | 77,10 € | 91,75 € |
| Typ C = Anfangskorb, Boden entfällt. | | 1 | Satz | 63,70 € | 75,80 € | 79,50 € | 94,60 € |
| Typ D = Anschlusskorb, 1 S. Wand & Boden entfällt. | | 1 | Satz | 52,80 € | 62,83 € | 63,90 € | 76,04 € |
| Typ A = Anfangskorb, allseitig geschlossen. | L=100 cm / B=100 cm / H=50 cm | 1 | Satz | 73,90 € | 87,94 € | 87,40 € | 104,01 € |
| Typ B = Anschlusskorb, 1 Seitenwand entfällt. | | 1 | Satz | 62,00 € | 73,78 € | 73,10 € | 86,99 € |
| Typ C = Anfangskorb, Boden entfällt. | | 1 | Satz | 55,20 € | 65,69 € | 64,10 € | 76,28 € |
| Typ D = Anschlusskorb, 1 S. Wand & Boden entfällt. | | 1 | Satz | 44,60 € | 53,07 € | 51,50 € | 61,29 € |
| Typ A = Anfangskorb, allseitig geschlossen. | L=100 cm / B=100 cm / H=100 cm | 1 | Satz | 99,70 € | 118,64 € | 122,70 € | 146,01 € |
| Typ B = Anschlusskorb, 1 Seitenwand entfällt. | | 1 | Satz | 81,00 € | 96,39 € | 99,30 € | 118,17 € |
| Typ C = Anfangskorb, Boden entfällt. | | 1 | Satz | 81,00 € | 96,39 € | 99,30 € | 118,17 € |
| Typ D = Anschlusskorb, 1 S. Wand & Boden entfällt. | | 1 | Satz | 64,20 € | 76,40 € | 77,70 € | 92,46 € |
| Typ A = Anfangskorb, allseitig geschlossen. | L=150 cm / B=50 cm / H=50 cm | 1 | Satz | 70,20 € | 83,54 € | 81,80 € | 97,34 € |
| Typ B = Anschlusskorb, 1 Seitenwand entfällt. | | 1 | Satz | 61,40 € | 73,07 € | 71,70 € | 85,32 € |
| Typ C = Anfangskorb, Boden entfällt. | | 1 | Satz | 54,60 € | 64,97 € | 62,50 € | 74,38 € |
| Typ D = Anschlusskorb, 1 S. Wand & Boden entfällt. | | 1 | Satz | 46,90 € | 55,81 € | 53,60 € | 63,78 € |
| Typ A = Anfangskorb, allseitig geschlossen. | L=150 cm / B=50 cm / H=100 cm | 1 | Satz | 94,00 € | 111,86 € | 120,10 € | 142,92 € |
| Typ B = Anschlusskorb, 1 Seitenwand entfällt. | | 1 | Satz | 82,10 € | 97,70 € | 103,50 € | 123,17 € |
| Typ C = Anfangskorb, Boden entfällt. | | 1 | Satz | 78,50 € | 93,42 € | 96,20 € | 114,48 € |
| Typ D = Anschlusskorb, 1 S. Wand & Boden entfällt. | | 1 | Satz | 67,70 € | 80,56 € | 83,00 € | 98,77 € |
| Typ A = Anfangskorb, allseitig geschlossen. | L=150 cm / B=100 cm / H=50 cm | 1 | Satz | 91,30 € | 108,65 € | 112,70 € | 134,11 € |
| Typ B = Anschlusskorb, 1 Seitenwand entfällt. | | 1 | Satz | 79,40 € | 94,49 € | 98,40 € | 117,10 € |
| Typ C = Anfangskorb, Boden entfällt. | | 1 | Satz | 66,80 € | 79,49 € | 80,80 € | 96,15 € |
| Typ D = Anschlusskorb, 1 S. Wand & Boden entfällt. | | 1 | Satz | 56,70 € | 67,47 € | 68,30 € | 81,28 € |
| Typ A = Anfangskorb, allseitig geschlossen. | L=150 cm / B=100 cm / H=100 cm | 1 | Satz | 123,60 € | 147,08 € | 157,20 € | 187,07 € |
| Typ B = Anschlusskorb, 1 Seitenwand entfällt. | | 1 | Satz | 104,90 € | 124,83 € | 133,80 € | 159,22 € |
| Typ C = Anfangskorb, Boden entfällt. | | 1 | Satz | 99,10 € | 117,93 € | 125,20 € | 148,99 € |
| Typ D = Anschlusskorb, 1 S. Wand & Boden entfällt. | | 1 | Satz | 82,20 € | 97,82 € | 103,60 € | 123,28 € |

Steinkörbe, auch Gabionen genannt, sind ein altbewährtes und umweltfreundliches Bausystem und fügen sich harmonisch in die Landschaft ein. Der Begriff Gabione stammt aus dem Italienischen gabbia = Korb, Käfig. Als effektive Baumethode in der Landschafts- oder Gartengestaltung sind Gabionen eine preisliche Alternative zu Steinmauern oder anderen Fertigteilen. Modern und architektonisch interessant bieten sie je nach Befüllungsmaterial optische Reize. Gabionen werden auch angewendet als Stützmauern, Hang- und Böschungsbefestigungen, Lärmschutzbauten und zur künstlerischen Gestaltung.

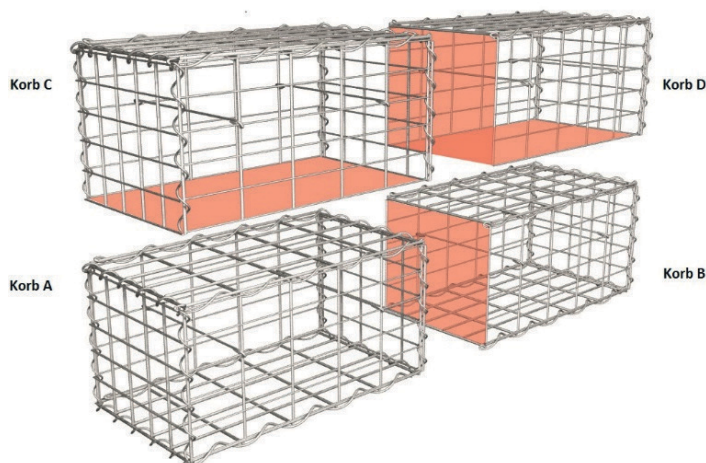

Spiralgabionen sind Schwerlastgabionen zur bauseitigen Befüllung mit einem Material Ihrer Wahl. Sie werden in Einzelteilen (Gitter, Spirale-/C-Ring, Distanzhalter) geliefert und vor Ort montiert und gefüllt. Bei den Spiralgabionen erfolgt die Verbindung der einzelnen Korbseiten durch eine in den Ecken des Korbes eingedrehte Spirale. Alternativ kann die Verbindung der Matten durch Zink-Aluminium beschichtete Drahtklammern (C-Ringe) erfolgen. Diese werden wahlweise mit einer Handoder einer Druckluftzange eingebaut. Die entsprechenden Werkzeuge sind bei uns, auch leihweise, zu erhalten. Die Spiral-/C-Ring Verbindung ermöglicht ein Anpassen der Gabionen auf der Baustelle.

Eine weitere Variante unseres Gabionensortimente ist die **Steckstabgabione**. Steckstabgabionen sind Schwerlastgabionen zur bauseitigen Befüllung mit einem Material Ihrer Wahl. Sie werden in Einzelteilen (Gitter, Steckstäbe, Distanzhalter) geliefert und vor Ort montiert. Die Gittermatten der Steckstabgabionen enden jeweils in einer verschweißten Öse, durch die Steckstäbe zur Verbindung der Matten geschoben werden. Durch diese Verbindungsvariante haben Steckstabgabionen eine gleichmäßige Oberfläche. Steckstabgabionen lassen sich nur bedingt auf der Baustelle anpassen.



BAUSATZ-
GABIONEN



Gründung

Die Aufstellfläche der Gabionen muss eben und standfest sein. Gegebenenfalls sollte eine Dossierung (Anlauf) der Wand schon in der Gründungsebene vorgesehen werden. Die Gründung muss mindestens aus einer 30 cm starken und standfest verdichteten Schottertragschicht bestehen. Auf jeder Seite muss die Gründung ca. 10 cm breiter als die unterste Korblage angelegt werden.

Preise für **Bausatzgabionen mit Steckstab** und für **tragfähige Gabionenkörbe** erhalten Sie bei unseren Verkaufsberatern. Bitte dann gesondert anfragen.

VERLEGEPRODUKTE | GFTK SYSTEMAUFBAU

| Artikelbezeichnung | Beschreibung | Ergiebigkeit | Inhalt | VE | ME | Privat exkl. MwSt. | Privat inkl. MwSt. |
|--|---|-------------------------------------|---------|----|-----------|-----------------------|-----------------------|
| PLATTENVORBEHANDLUNG EINFUGHILFE | | | | | | | |
| vdw 950 SteinSchutz plus 3 in 1 - Vorimprägnierung | 1 Liter PE-Flasche | ca. 100 bis 150 ml / m ² | 1 | | pro Liter | 26,10 € | 31,06 € |
| DRAINFÄHIGER BETTUNGSMÖRTEL / SYSTEMAUFBAU | | | | | | | |
| vdw 480 BettungsCompound | ca. 2,4 kg vdw pro m ² /cm (Mischungsverhältnis 1:6) | | 25 Kg | | pro Sack | 21,25 € | 25,29 € |
| | MV 1:6 (Vol.) = 1 Teil Bindemittel + 6 Teile Splitt 125 Liter | | | | | | |
| | 25 kg vdw 480 BettungsCompound ergeben bis zu 175 kg Bettungsmörtel | | | | | | |
| Basaltsplitt 5 - 8 mm für Drainmörtel | 1 t = 650 Liter | | lose | | pro t | 94,50 € | 112,46 € |
| vdw 495 Universal-Haftbrücke | zementgrau | ca. 1,6 kg/m ² /mm | 25 Kg | | pro Sack | 50,75 € | 60,39 € |
| FUGENMÖRTEL | | | | | | | |
| vdw 400 plus Zementfugenmörtel Color | 25 kg Sack | Fugenbreite 5 bis 25 mm | 25 kg | | Sack | 42,50 € | 50,58 € |
| - sandbeige, grau, anthrazit | | | | | | | |
| vdw 815 plus 2K-Plattenfugenmörtel | 10 kg Eimer | ab 10 kg | 10 kg | | Eimer | 48,10 € | 57,24 € |
| - basalt, natur, steingrau | | ab 500 kg = 50 Eimer | | | Palette | 40,10 € | 47,72 € |
| vdw 840 plus 1K-Fugenmörtel | 25 kg Eimer | ab 25 kg | 25 kg | | Eimer | 76,00 € | 90,44 € |
| - basalt, natur, steingrau | | ab 600 kg = 24 Eimer | | | Palette | 64,00 € | 76,16 € |
| *** kleine Eimer nur auf Bestellung *** | 12,5 kg Eimer | ab 12,5 kg | 12,5 kg | | Eimer | 37,50 € | 44,63 € |
| vdw 850 plus 2K-Pflasterfugenmörtel selbstverdichtend | 25 kg Eimer | ab 25 kg | 24 | | Eimer | 91,85 € | 109,30 € |
| - basalt, natur, steingrau | | ab 600 kg = 24 Eimer | | | Palette | 76,50 € | 91,04 € |
| vdw 855 plus 2K-Pflasterfugenmörtel hochverdichtend | 25 kg Eimer | ab 25 kg | 24 | | Eimer | 120,00 € | 142,80 € |
| - basalt, natur, steingrau | | | | | | | |
| vdw 870 Fugenfestiger | 1 Liter Gebinde oder 5 Liter | ca. 15 m ² /l | pro | | Liter | 10,90 € | 12,97 € |
| vdw 885 plus FugenFlex | 310 ml Kartusche | | 1 | | Stück | 23,50 € | 27,97 € |
| - natur, steingrau, basalt | | | | | | | |
| vdw 520 Splittbinder EP transparent | 1,25 kg Einheit | | 1 | | Stück | 29,50 € | 35,10 € |
| | 5 kg Einheit | | 1 | | Stück | 107,50 € | 127,93 € |

vdw 400 plus – ZementfugenMörtel Color



Zementärer, kunststoffvergüteter, schnellhärtender Fugenmörtel für die Verfugung von Natur- und Betonsteinbelägen für den Innen- und Außenbereich. Leichte Verarbeitung ohne Vor- und Nachbehandlungsmittel.



für leichte bis schwere Verkehrsbelastung

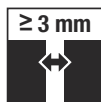

FB ≥ 3 mm
≤ 25 mm



früh begeh- und belastbar



wasser- und durchlässig

vdw 480 – BettungsCompound



Hochwertiger, kunststoffvergüteter und trasshaltiger BettungsCompound zur einfachen Herstellung von drainfähigem Bettungsmörtel für die Pflaster- und Plattenverlegung.



für leichte bis mittlere Verkehrsbelastung



früh begeh- und belastbar



wasser- durchlässig

vdw 495 – Universal-HaftBrücke



Haftvermittler zum Verlegen von Pflastersteinen und Platten. Hervorragende Standfestigkeit und sehr hoher Haftverbund mit dem Bettungsmörtel.



für leichte bis schwere Verkehrsbelastung



gebrauchsfertig



früh begeh- und belastbar

vdw 520 – SplittBinder EP



Das 2-komponentige EP-Bindemittel für die dekorative Flächengestaltung. Zur Herstellung von Splittmörtel der Korngrößen 1/3 bis 8/16. Eine Einheit ist ausreichend für 25 kg Mineralgemisch.



für leichte Verkehrsbelastung



wasser- durchlässig



EXTRA
für besonders breite Fugen

vdw 950 – SteinSchutz plus 3 in 1



Verarbeitungsfertige, wässrige Spezialimprägnierung zur Hydrophobierung und Oleophobierung von Natursteinen und mineralischen, saugfähigen Belägen. Reduziert den Bindemittelfilm bei der anschließenden Verfugung von kritischen Untergründen mit kunstharzgebundenen Fugenmörteln.



Belag-
schutz

vdw 885 plus – FugenFlex



Hochelastischer 1-komponentiger Fugendichtstoff mit ausgezeichneter Witterungs- und Alterungsbeständigkeit für geringe bis mittlere Belastungen.



hoch elastisch



auch für senkrechte Fugen

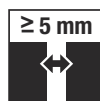

FB ≥ 5 mm
≤ 20 mm



matt und strukturierte Farbe

vdw 815 plus – 2K-PlattenfugenMörtel



Der **Plattenfugenmörtel** für die enge Fuge. Hochfließfähig, selbstverdichtend und auch bei niedrigen Temperaturen und Regen verarbeitbar. Nahezu kein Bindemittelfilm.



für leichte Verkehrsbelastung

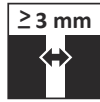

≥ 3 mm
FB ≥ 3 mm

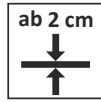

ab 2 cm
speziell für dünn-schichtige Beläge

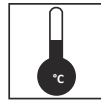

Einsetzbar ab 3° C bis 25° C



wasser-durchlässig



Regensicher, kein Abdecken



saubere Oberfläche



Profi-produkt



Hochdruck-reiniger geeignet

vdw 840 plus – 1K-FugenMörtel



Der **schlämmfähige Fugenmörtel** für begangene Flächen. Fix und fertig angemischt. Nur Eimer öffnen, PE-Folie aufschneiden, in Teilmengen auf der Fläche verteilen, mit Wasser einschlämmen, abfeigen, fertig! **Speziell für werkseitig imprägnierte bzw. versiegelte Oberflächen.**



für Fußgängerbelastung

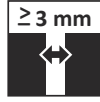

≥ 3 mm
FB ≥ 3 mm



lange Verarbeit-barkeit



besonders leichte Verarbeitung



wasser-durchlässig



saubere Oberfläche



speziell für beschichteten Betonstein

vdw 850 plus – 2K-FugenMörtel selbstverdichtend



Der **Top-Allrounder** unter den Pflasterfugenmörteln, der auch bei niedrigen Temperaturen und Regen sowie mit Wassersprühstrahl verarbeitbar ist. Nahezu kein Bindemittelfilm. Hervorragend für befahrene Flächen geeignet.



für leichte bis mittlere Verkehrsbelastung

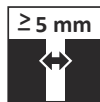

≥ 5 mm
FB ≥ 5 mm



wasser-durchlässig



saubere Oberfläche



kein Abdecken



EXTRA für besonders breite Fugen

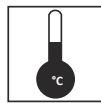

Einsetzbar ab 3° C bis 25° C



Hochdruck-reiniger geeignet



Profi-produkt

vdw 855 – 2K-FugenMörtel hochverdichtend



Der **Pflasterfugenmörtel** für hochverkehrsbelastete Flächen: z. B. Ladezonen, Straßen- und Kreuzungsbereiche und Rinnen.



für leichte bis schwere Verkehrsbelastung

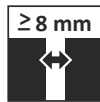

≥ 8 mm
FB ≥ 8 mm



kein Abdecken



wasser-durchlässig



saubere Oberfläche

vdw 870 – FugenFestiger



Dünnflüssiges Bindemittel, für eng verlegte Platten, Betonstein- und Klinkerbeläge, ab 1 mm Fugenbreite zur Verfestigung der Quarzsandfüllung und Rissanierung.



für Fußgängerbelastung



wasser-durchlässig

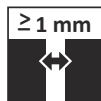

≥ 1 mm
FB ≥ 1 mm ≤ 5 mm

Nutzen Sie auch unseren **Verbrauchsrechner** unter:
www.gftk-info.de/verbrauchsrechner

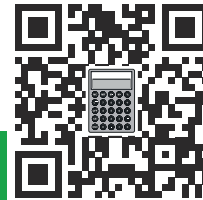

Nutzen Sie unsere kostenfreie Servicehotline:

Tel.: 08 00/800 850 800

UNTERBAU | PCI KLEBER & FUGE | STELZLAGER | AKEMI PRODUKTE

| Artikelbezeichnung | Beschreibung | Info | Inhalt | VE | ME | Privat exkl. MwSt. | Privat inkl. MwSt. |
|---|------------------------|--|---------|----|----------|-----------------------|-----------------------|
| UNTERBAUMATERIAL | | | | | | | |
| Mineralgemisch | 0-22 mm | Ergiebigkeit: 1 m ³ = ca. 1,5 to unverdichtet | lose | | pro t | 37,00 € | 44,03 € |
| Mineralgemisch | 0-45 mm | Ergiebigkeit: 1 m ³ = ca. 1,5 to unverdichtet | lose | | pro t | 21,80 € | 25,94 € |
| Brechsand | 0-2 mm | Ergiebigkeit: 1 m ³ = ca. 1,6 to unverdichtet | lose | | pro t | 42,50 € | 50,58 € |
| Brechsand | 0-5 mm Pflasterbettung | Ergiebigkeit: 1 m ³ = ca. 1,6 to unverdichtet | lose | | pro t | 49,50 € | 58,90 € |
| Verlegesplitt aus Steinberger Hartkalkstein | 2-5 mm / 5-8 mm | Ergiebigkeit: 1 m ³ = ca. 1,7 to unverdichtet | lose | | pro t | 51,50 € | 61,29 € |
| Rheinsand-/Spielsand | 0-2 mm | Ergiebigkeit: 1 m ³ = ca. 1,6 to unverdichtet | lose | | pro t | 35,50 € | 42,25 € |
| Estrichsand | 0-8 mm | Ergiebigkeit: 1 m ³ = ca. 1,6 to unverdichtet | lose | | pro t | 35,50 € | 42,25 € |
| Dolomitsand | 0-5 mm | Ergiebigkeit: 1 m ³ = ca. 1,6 to unverdichtet | Big-Bag | | pro t | 99,50 € | 118,41 € |
| Fugensand schwarz | 0,5-1 mm | | 20 kg | | pro Sack | 8,50 € | 10,12 € |

VERLEGE- UND FUGENMÖRTEL

| | | | | | | | |
|---|--|------|--------|--|-----------|---------|---------|
| PCI Carrament® | Mittelbettmörtel für Naturstein u. Feinsteinzeug Kleberbettdicke 5-40 mm | grau | 25 kg | | pro Sack | 43,50 € | 51,77 € |
| | Für innen und außen. - Bei 10 mm Zahnung ca. 3,4 kg/m ² | weiß | 25 kg | | pro Sack | 52,00 € | 61,88 € |
| PCI Carraflex® | Dünnbettmörtel für Naturstein - Kleberbettdicke 2-10 mm. | weiß | 25 kg | | pro Sack | 74,00 € | 88,06 € |
| | Für innen und außen. - Bei 10 mm Zahnung ca. 3 kg/m ² | | | | | | |
| PCI nanofug Premium - Zementfuge | Variabler Flexfugenmörtel für alle Fliesen und Natursteine. | | 5 kg | | Eimer | 23,00 € | 27,37 € |
|  erhältlich in allen Sanitärfarben | für Innen und Außen. Für Fugenbreiten: 1-10 mm | | 15 kg | | Sack | 65,20 € | 77,59 € |
| PCI Carraferm® | Silikondichtstoff für Naturwerksteine | | 310 ml | | Kartusche | 16,45 € | 19,58 € |

DRAINAGEMATTEN

| | | | | | | | |
|-----------------------|--|--|--|--|--------------------|---------|---------|
| Schlüter-Troba-Ro | Rolle 20 x 1 m = 20 m ² für Drainagemörtel ohne nennenswerte Aufbauhöhe | | | | pro m ² | 16,00 € | 19,04 € |
| Schlüter-Troba-Plus-8 | Rolle 12,5 x 1 m = 12,5 m ² . Für feinkörnigen Unterbau | | | | pro m ² | 18,00 € | 21,42 € |

STELZLAGER

| | | | | | | | |
|--|---|--|----|--|-------|--------|--------|
| Porto PLUS - Einteiliger Stellfuß | Verstellbereich | | | | | | |
| incl. 3 mm Gummigranulatplatte für satte Auflage | 10-20 mm | | 60 | | Stück | 3,49 € | 4,15 € |
| Abstandshalter-Fugenbreite = 4 mm | 18-27 mm inkl. 9 mm Verlängerung = 27-36 mm | | 30 | | Stück | 3,49 € | 4,15 € |
| | 35-60 mm | | 30 | | Stück | 3,66 € | 4,36 € |
| | 60-115 mm | | 30 | | Stück | 4,33 € | 5,15 € |
| | 115-220 mm | | 15 | | Stück | 5,00 € | 5,95 € |
| Anschlussplatte 200x200 mm | incl. 4 Stk. 3 mm-Gummigranulatplatten 90x90 mm | | 10 | | Stück | 2,48 € | 2,95 € |

STEINREINIGER

| | | | | | | | |
|--|---|--|---------|--|--------------|---------|---------|
| Acid Cleaner - 5-15 m ² /l | entfernt Zement-, Mörtel- u. Kalkreste sowie Pflegeschichten und Rückstände | | 1 Liter | | Flasche | 15,60 € | 18,56 € |
| Anti-Grün Longlife - 50 m ² /l | Zur dauerhaften Beseitigung von Grünbelägen auf Natur- und Kunststein | | 1 Liter | | Flasche | 18,80 € | 22,37 € |
| Anti-Grün Power - 10-20 m ² /l | Entfernt sofort und gründlich Grünbeläge, Verfärbungen durch Blüten und Blätter | | 1 Liter | | Flasche | 13,60 € | 16,18 € |
| Epoxy-Entferner 1-10 m ² /l | entfernt Fugenmörtelreste auf Epoxidharz-Basis, Harzrückstände, Versiegelungen | | 1 Liter | | Flasche | 39,00 € | 46,41 € |
| FlechtEx Flechtenentferner - ca. 7-8 m ² / 750 ml | entfernt Flechten von Steinoberflächen aller Art. Schnelle und dauerhaft! | | 750 ml | | Sprühflasche | 16,80 € | 19,99 € |
| Intensivreiniger 15-20 m ² /l | entfernt starke Verschmutzungen, z.B. Öl-/Fettfilme, Ruß, Gummiflecken, Wachse | | 1 Liter | | Flasche | 17,20 € | 20,47 € |
| Steinreiniger Konzentrat - 10-20 m ² /l | entfernt Bauschmutz, Steinpflege- u. Wachsschichten, leichten Zementschleier | | 1 Liter | | Flasche | 15,80 € | 18,80 € |
| Öl- und Fettentfernerpaste - 0,50 m ² /Tube | Entfernt Fett-, Öl- und Wachsflächen sowie Randzonenverfärbungen von Silicon | | 250 ml | | Tube | 16,40 € | 19,52 € |
| Rostentferner 10-20 m ² /l | entfernt Rostflecken von säurefestem Natur- und Kunststein. | | 1 Liter | | Flasche | 27,20 € | 32,37 € |
| Rostentferner Marmor | entfernt oberflächliche Rostverfärbungen von Marmor- und Kalkstein | | 500 ml | | Flasche | 19,60 € | 23,32 € |
| Zementschleierentferner Konzentrat - 10-20 m ² /l | entfernt Mörtel, Kalkreste, Ausblühungen sowie Zementschleier | | 1 Liter | | Flasche | 18,60 € | 22,13 € |

IMPRÄGNIERUNGEN

| | | | | | | | |
|---|---|--|---------|--|---------|---------|---------|
| Anti-Fleck W (auf Wasserbasis) - 5-15 m ² /l | Wasser-, fett- und ölabweisende Spezialimprägnierung | | 1 Liter | | Flasche | 46,80 € | 55,69 € |
| Farbtonvertiefer - 10-20 m ² /l | Imprägnierung mit hervorragender Farbtonvertiefung, witterungsbeständig | | 1 Liter | | Flasche | 34,80 € | 41,41 € |
| Steinimprägnierung - 10-20 m ² /l | auf Siliconbasis, Dringt tief in den Stein ein, macht diesen wasser- und schmutzabweisend | | 1 Liter | | Flasche | 21,80 € | 25,94 € |
| Schieferöl | Frischt Farbe und Struktur von neuen und gebrauchten Schieferflächen auf. Nur Innen! | | 1 Liter | | Flasche | 22,00 € | 26,18 € |



MINERALGEMISCH 0-45 MM



BRECHSAND 0-5 MM

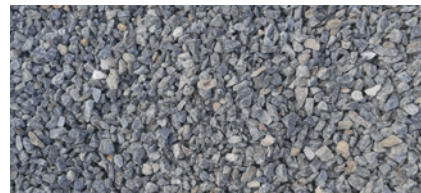

VERLEGESPLITT 2-5 MM



RHEINSAND / ESTRICHSAND

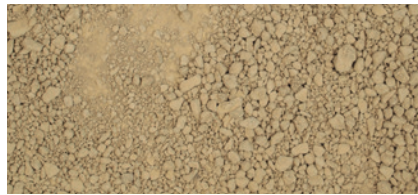

DOLOMIT SAND 0-5 MM



FUGENSAND SCHWARZ



PCI CARRAMENT UND CARRAFLEX - 25 KG SÄCKE

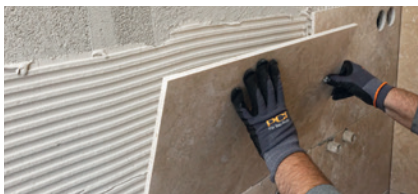

CARRAFLEX WEISS



PCI NANOFUG PREMIUM 5 KG EIMER



CARRAMENT GRAU

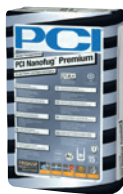

PCI NANOFUG PREMIUM 15 KG SÄCKE



NANOFUG PREMIUM - IN ALLEN SANITÄRFARBEN



DRAINAGEMATTE TROBA RO



PCI CARRAFERM NATURSTEINSILIKON



PCI VERBRAUCHSRECHNER



DRAINAGEMATTE TROBA PLUS 8



CARRAFERM - IN ALLEN SANITÄRFARBEN



NANOFUG --> SEHR HOHER VERARBEITUNGS-KOMFORT



PORTO PLUS STELZLAGER



STELZLAGER KONFIGURATOR



PORTO PLUS STELZLAGER



GRÜNBELAGSENTFERNER



ROSTENTFERNER

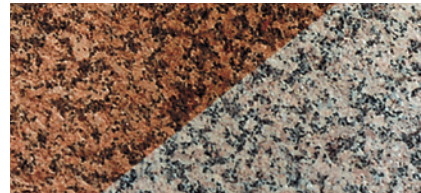

FARBTONVERTIEFER



STEINREINIGER

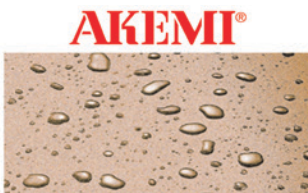

SCHUTZIMPRÄGNIERUNGEN















STEINPFLEGEANLEITUNGEN - FLECKFIBEL

AKEMI

UNTERBAU PCI | AKEMI

TERRA-S GARTENPROFILE | MULTI EDGE METAL

| Artikelbezeichnung | Info | kg / St. | ME | Privat exkl. MwSt. | Privat inkl. MwSt. |
|--|---|----------------------------|-----------|-----------------------|-----------------------|
|   VERZINKTER STAHL 3000-Z | durchgehend wellenprofiliert | | | | |
| Längsprofil 1200 mm, H= 150 mm | | 3,04 kg | pro Stück | € 22,90 | 27,25 € |
| Längsprofil 1800 mm, H= 150 mm | | 4,56 kg | pro Stück | € 34,50 | 41,06 € |
| Längsprofil 2400 mm, H= 150 mm | | 6,08 kg | pro Stück | € 45,90 | 54,62 € |
| Halbrundprofil Ø 500 mm, H= 150 mm | | 2,03 kg | pro Stück | € 20,50 | 24,40 € |
| Halbrundprofil Ø 750 mm, H= 150 mm | | 3,06 kg | pro Stück | € 31,00 | 36,89 € |
| Halbrundprofil Ø 1150 mm, H= 150 mm | | 4,56 kg | pro Stück | € 46,30 | 55,10 € |
| Viertelrundprofil Ø 1500 mm, H= 150 mm | | 3,09 kg | pro Stück | € 31,40 | 37,37 € |
| Viertelrundprofil Ø 2250 mm, H= 150 mm | | 4,60 kg | pro Stück | € 47,60 | 56,64 € |
| Eckverbinder 90° 80/80 mm (Außen- u. Innenecke), H= 150 mm | | 0,40 kg | pro Stück | € 7,80 | 9,28 € |
|   NIROSTA CHROMSTAHL 3000-S | durchgehend wellenprofiliert | | | | |
| Längsprofil 1200 mm, H= 150 mm | | 2,28 kg | pro Stück | € 32,10 | 38,20 € |
| Längsprofil 1800 mm, H= 150 mm | | 3,42 kg | pro Stück | € 48,20 | 57,36 € |
| Längsprofil 2400 mm, H= 150 mm | | 4,56 kg | pro Stück | € 64,30 | 76,52 € |
| Halbrundprofil Ø 500mm, H= 150 mm | | 1,49 kg | pro Stück | € 26,30 | 31,30 € |
| Halbrundprofil Ø 750 mm, H= 150 mm | | 2,35 kg | pro Stück | € 39,30 | 46,77 € |
| Halbrundprofil Ø 1150 mm, H= 150 mm | | 3,55 kg | pro Stück | € 59,00 | 70,21 € |
| Viertelrundprofil Ø 1500 mm, H= 150 mm | | 2,40 kg | pro Stück | € 40,00 | 47,60 € |
| Viertelrundprofil Ø 2250 mm, H= 150 mm | | 3,60 kg | pro Stück | € 60,60 | 72,11 € |
| Eckverbinder 90° 80/80 mm (Außen- u. Innenecke), H= 150 mm | | 0,30 kg | pro Stück | € 9,30 | 11,07 € |
|   CORTENSTAHL 3000-CT | durchgehend wellenprofiliert | | | | |
| Längsprofil 2400 mm, H= 150 mm | | 6,08 kg | pro Stück | € 54,90 | 65,33 € |
| Halbrundprofil Ø 500mm, H= 150 mm | | 1,49 kg | pro Stück | € 23,40 | 27,85 € |
| Halbrundprofil Ø 750 mm, H= 150 mm | | 3,04 kg | pro Stück | € 34,80 | 41,41 € |
| Halbrundprofil Ø 1150 mm, H= 150 mm | | 4,56 kg | pro Stück | € 52,40 | 62,36 € |
| Viertelrundprofil Ø 1500 mm, H= 150 mm | | 3,10 kg | pro Stück | € 35,50 | 42,25 € |
| Viertelrundprofil Ø 2250 mm, H= 150 mm | | 4,60 kg | pro Stück | € 53,80 | 64,02 € |
| Eckverbinder 90° 80/80 mm (Außen- u. Innenecke), H= 150 mm | | 0,40 kg | pro Stück | € 8,80 | 10,47 € |
|   3000-PRO (-Z verzinkt/-CT Antikstahl) | oberer sichtbarer Teil Glattmaterial, unten wellenprofiliert | | | | |
| Längsprofil 2400 mm 3000-Z verzinkter Stahl, H= 150 mm | | 6,08 kg | pro Stück | € 48,10 | 57,24 € |
| Längsprofil 2400 mm 3000-CT Antikstahl, H= 150 mm | | 6,08 kg | pro Stück | € 77,10 | 91,75 € |
| Eckverbinder 90° 80/80 mm (Außen- u. Innenecke), H= 150 mm | | 0,40 kg | pro Stück | € 8,80 | 10,47 € |
|  MULTI-Edge METAL | Rasenkanten | | | | |
| weiß oder schwarz |  | 100 x 17,5 cm Dicke 1,5 mm | pro Stück | € 14,00 | 16,66 € |
| Cortenstahl |  | 100 x 17,5 cm Dicke 1,5 mm | pro Stück | € 15,00 | 17,85 € |
| Verzinkt |  | 100 x 17,5 cm Dicke 1,5 mm | pro Stück | € 13,00 | 15,47 € |





Gartenprofil 3000 von Terra-S. Stabil und sicher.



multi edge
METAL

Stilvoller Abschluß in
Ihrem Garten

TERRA-S |
MULTI EDGE

Wenn Sie eine saubere Abschlusskante für Ihre Rasenfläche kreieren möchten oder einen gewellten Fussweg mit Kies kreieren möchten, bietet die Rasenkante Multi-edge METAL die stilvolle Lösung. Durch die Auswahl aus fünf verschiedenen Ausführungen können Sie Ihrem Garten den passenden Akzent geben.

- ✔ Hohe Qualität (1,5mm dicken Stahl)
- ✔ Lange Lebensdauer
- ✔ Wiederverwendbar
- ✔ Einfacher Aufbau ohne Schrauben und Sicherheitsstiften

WASSERSPIEL- UND TEICHZUBEHÖR

| Artikelbezeichnung | Beschreibung | Info | Inhalt VE | ME | Privat exkl. MwSt. | Privat inkl. MwSt. |
|---|---|-----------------------------------|-----------|-----------|-----------------------|-----------------------|
| Seliger Aquafall - Edelstahl V2A Wasserfall | 30 cm lang, 17,5 cm tief, 10 cm hoch - Auslaufkante 10 cm | | 1 | pro Stück | 167,50 € | 199,33 € |
| inkl. Vorbereitung für LED-Leuchtleiste | 60 cm lang, 17,5 cm tief, 10 cm hoch - Auslaufkante 10 cm | | 1 | pro Stück | 220,50 € | 262,40 € |
| | 90 cm lang, 17,5 cm tief, 10 cm hoch - Auslaufkante 10 cm | | 1 | pro Stück | 300,50 € | 357,60 € |
| Seliger LED-Leuchtleiste inkl. Trafo 10 W | L=29,6 cm / B=0,9 cm | 24 LED-Leuchten, Leistung 3 Watt | 1 | pro Stück | 76,70 € | 91,27 € |
| | L=59,6 cm / B=0,9 cm | 48 LED-Leuchten, Leistung 6 Watt | 1 | pro Stück | 120,20 € | 143,04 € |
| | L=89,6 cm / B=0,9 cm | 72 LED-Leuchten, Leistung 9 Watt | 1 | pro Stück | 163,70 € | 194,80 € |
| Seliger Aqualight 100 Power LED | Objektbeleuchtung, LED Strahler, warmweiß | | 1 | pro Stück | 70,25 € | 83,60 € |
| Seliger Aqualight 300 Power LED | Komplett Set | | 3 | pro Set | 190,00 € | 226,10 € |
| Netzgerät Aquaspot / Aqualight / Quellstar Netzgerät IP 44 | | 10 W / 12 V | 1 | pro Stück | 19,50 € | 23,21 € |
| 3 fach Stromverteiler | IP 44 | Gehäuse: Kunststoff | 1 | pro Stück | 9,75 € | 11,60 € |
| Seliger Quellstar 600 LED | Basismodul | Anschluss 3/4", 1,6 W | 1 | pro Stück | 61,50 € | 73,19 € |
| | LED Leuchtring, erhältlich in weiß, warmweiß, blau | | 1 | pro Stück | 16,50 € | 19,63 € |
| Seliger Quellstar 900 LED | Basismodul | Anschluss 1", 1,9 W | 1 | pro Stück | 71,50 € | 85,09 € |
| | LED Leuchtring, erhältlich in weiß, warmweiß, blau, Farbwechsel | | 1 | pro Stück | 27,50 € | 32,73 € |
| GFK Wasserspiel - Becken | D=66 cm / T=33 cm | 78 Liter | 1 | pro Stück | 58,00 € | 69,02 € |
| | D=90 cm / T=33 cm | 150 Liter | 1 | pro Stück | 95,00 € | 113,05 € |
| | D=90 cm / T=60 cm | 285 Liter | 1 | pro Stück | 195,00 € | 232,05 € |
| | D=120 cm / T=33 cm | 285 Liter | 1 | pro Stück | 180,00 € | 214,20 € |
| | D=120 cm / T=61 cm | 490 Liter | 1 | pro Stück | 260,00 € | 309,40 € |
| | D=170 cm / T=35 cm | 525 Liter | 1 | pro Stück | 465,00 € | 553,35 € |
| | D=170 cm / T=61 cm | 900 Liter | 1 | pro Stück | 585,00 € | 696,15 € |
| | D=220 cm / T=60 cm | 1600 Liter | 1 | pro Stück | 725,00 € | 862,75 € |
| | L=100 x B=100 x T=35 cm | 200 Liter | 1 | pro Stück | 215,00 € | 255,85 € |
| GFK Deckel | D=66 cm | Tragkraft 350 Kg | 1 | pro Stück | 31,50 € | 37,49 € |
| | D=90 cm | Tragkraft 450 Kg | 1 | pro Stück | 62,50 € | 74,38 € |
| | D=120 cm | Tragkraft 550 Kg | 1 | pro Stück | 123,75 € | 147,26 € |
| | D=170 cm | Tragkraft 400 Kg | 1 | pro Stück | 396,00 € | 471,24 € |
| | D=220 cm | Tragkraft 500 Kg | 1 | pro Stück | 620,00 € | 737,80 € |
| | L=100 x B=100 cm | Tragkraft 200 Kg | 1 | pro Stück | 194,00 € | 230,86 € |
| Fiberglas Lastenträger | H=29 cm | Traglast bis 2500 kg | 1 | pro Stück | 49,50 € | 58,90 € |
| SP-Pumpe 1000 | Wasserspielpumpe, 14 Watt | max. 1000 l/h / Förderhöhe 180 cm | 1 | pro Stück | 52,00 € | 61,88 € |
| SP-Pumpe 1500 | Wasserspielpumpe, 25 Watt | max. 1500 l/h / Förderhöhe 200 cm | 1 | pro Stück | 59,00 € | 70,21 € |
| SP-Pumpe 2000 | Wasserspielpumpe, 35 Watt | max. 2000 l/h / Förderhöhe 250 cm | 1 | pro Stück | 66,50 € | 79,13 € |
| SP-Pumpe 2500 | Wasserspielpumpe, 45 Watt | max. 2500 l/h / Förderhöhe 300 cm | 1 | pro Stück | 71,80 € | 85,44 € |
| SP-Pumpe 3000 | Wasserspielpumpe, 60 Watt | max. 3000 l/h / Förderhöhe 280 cm | 1 | pro Stück | 83,50 € | 99,37 € |
| SP-Pumpe 4000 | Wasserspielpumpe, 75 Watt | max. 4000 l/h / Förderhöhe 290 cm | 1 | pro Stück | 103,50 € | 123,17 € |
| SP-Pumpe 5000 | Wasserspielpumpe, 98 Watt | max. 5000 l/h / Förderhöhe 360 cm | 1 | pro Stück | 125,00 € | 148,75 € |

 Spezielles Teichzubehör wie Teich- und Filterpumpen, UVC-Vorklärgeräte, Teichfilter, Teichfolie, Schutzvlies erhalten Sie jederzeit auf Anfrage bei uns.

GFK-BECKEN

Ein hochwertiges, nicht rostendes Becken für Ihr individuelles Wasserspiel. Es ermöglicht einen in sich geschlossenen Kreislauf durch das verbaute Wasserpumpensystem. So benötigen Sie keinen direkten Wasseranschluss und sind vollkommen frei in der Entscheidung über die genaue Platzierung des Wasserspiels. Die Größe des Beckens muss natürlich zur Größe des gewählten Quellsteins passen. Hier beraten wir Sie gerne.

BECKEN-DECKEL

Zum Kaschieren und Dekorieren. So bleibt das Pumpensystem unsichtbar und das Wasserspiel im Fokus.

WASSERFESTE BELEUCHTUNG

LEDs sind in vielen Farben und Einstellungen für die Beleuchtung Ihres Wasserspiels oder den Gartenteich verfügbar. Auch ein Farbwechsel innerhalb der Beleuchtung ist möglich. So erstrahlt Ihr Wasserspiel mal in aufregendem Rot oder in beruhigendem Blau oder in vielen weiteren Farben. Stilvolle Akzente lassen sich mit einer Beleuchtung leicht setzen und betonen die Maserung Ihres Natursteins.

PUMPEN

Je nach Größe und Form des Wasserspiels bieten wir die passenden Pumpen an. Das Wasser wird so vorteilhaft für die natürliche Form Ihres Natursteins geleitet und erzielt den gewünschten Effekt. Sprechen Sie uns an, wir beraten Sie gerne zu Ihrem individuellen Wasserspiel.

EDELSTAHL WASSERFALL

Vielseitige Anwendungsmöglichkeiten.

- Einsatz in Kaskaden
- Einsatz als Wasserfall
- Einsatz an Gartenteichen
- Einsatz am Mauerwerk

BELEUCHTUNG

Quellstar 900 und 600 LED

- Beleuchtung von Wasserspielen
- Beleuchtung von Quellsteinen
- Beleuchtung von Quellbrunnen
- LED-Quellsteinbeleuchtung mit Induktionstechnik

In vielen Farben erhältlich.

IN UNSEREM AUSSTELLUNGSGARTEN FINDEN SIE EINE GROSSE AUSWAHL AN WASSERSPIELEN UND QUELLSTEINEN!



LIGHTPRO AUSSENBELEUCHTUNG

| Artikelbezeichnung | Beschreibung | Abmessung | Lichtreichweite / Info | Privat exkl. MwSt. | Privat inkl. MwSt. |
|---------------------------------------|---|--|------------------------|--------------------|--------------------|
| EINBAUSTRALER | | | | | |
| Agate | Edelstahl 316 - 3000 K - 190 lm - LED 3W | 113 x 113 mm (HxØ) - Bohrung 90 mm | Dimmbar | 83,19 € | 99,00 € |
| Atik R1 | Aluminium Anthrazit - 3000K - 750 lm - LED 9W | 115 x 120 mm (HxØ) - Bohrung 100 mm | 15 m / dimmbar | 133,61 € | 159,00 € |
| Onyx 30 R1 | Edelstahl 316 - 2700K - 4 lm - LED 0,5W | 41 x 45 mm (HxØ) - Bohrung 30 mm | 0,1 - 0,4 m | 57,98 € | 69,00 € |
| Onyx 60 R1 o. R3 | Edelstahl 316 - 2700K - 23 lm - LED 1W | 42 x 75 mm (HxØ) - Bohrung 60 mm | 0,2 - 0,6 m | 83,19 € | 99,00 € |
| Onyx 60 R4 | Edelstahl 316 - 2700K - 23 lm - LED 1W | 42 x 75 x 75 mm (HxBxT) - Bohrung 60 mm | 0,2 - 0,6 m | 91,60 € | 109,00 € |
| Onyx 90 R1 | Edelstahl 316 - 2700K - 76 lm - LED 1,5W | 43 x 105 mm (HxØ) - Bohrung 90 mm | 0,5 - 1,1 m | 116,81 € | 139,00 € |
| Nomia | Aluminium Schwarz - 3000K - 313 lm - LED 3W | 86 x 90 mm (HxØ) - Bohrung 70 mm | 1,6 m | 74,79 € | 89,00 € |
| SOCKELLEUCHTEN / STANDLEUCHTEN | | | | | |
| Alon | Aluminium Anthrazit - 3000K - 310 lm - LED 3.3W | 700 mm x 64 mm x 160 mm | Dimmbar | 180,67 € | 215,00 € |
| Barite 40 | Aluminium Schwarz - 3000K - 190 lm - LED 3W | 405 x 65 mm (HxØ) | | 91,60 € | 109,00 € |
| Barite 60 | Aluminium Schwarz - 3000K - 190 lm - LED 3W | 575 x 65 mm (HxØ) | | 100,00 € | 119,00 € |
| Erba 3er Set | Aluminium Anthrazit - 3000K - 100 lm - LED1,1W | 905mmx20 mmx20 mm (HxBxT) | | 209,24 € | 249,00 € |
| Nodin | Edelstahl 316 - 3000K - 190 lm - LED 3W | 1018 x 105 mm (HxØ) | | 368,91 € | 439,00 € |
| Oberon Hi | Aluminium Anthrazit - 3000K - 400 lm - LED 9W | 660 x 64 mm (HxØ) | Dimmbar | 133,61 € | 159,00 € |
| Oberon Lo | Aluminium Anthrazit - 3000K - 400 lm - LED 9W | 420 x 64 mm (HxØ) | Dimmbar | 125,21 € | 149,00 € |
| Oberon DL | Aluminium Anthrazit - 3000K - 750 lm - LED 9W | 600x92,4x108,6 mm (HxBxT) | Dimmbar | 138,66 € | 165,01 € |
| Xible | Aluminium Anthrazit - 2700K - 160 lm - LED 2W | 695 mm x 36 mm x 36 mm | warmweiß | 79,83 € | 95,00 € |
| STRAHLER | | | | | |
| Avior | Aluminium Anthrazit - 3000K - 1500 lm - LED 16W | 125 x 180 x 68 mm (HxBxT) | 20 m / dimmbar | 133,61 € | 159,00 € |
| Castor 3 | Aluminium Anthrazit - 3000K - 200 lm - LED 2,5W | 95 x 60 x 100 mm (HxBxT) | 3 m | 88,24 € | 105,01 € |
| Castor 4 | Aluminium Anthrazit - 3000K - 400 lm - LED 3,5W | 95 x 60 x 100 mm (HxBxT) | 6 m / dimmbar | 113,45 € | 135,01 € |
| Castor 8 | Aluminium Anthrazit - 3000K - 800 lm - LED 8W | 95 x 60 x 100 mm (HxBxT) | 12 m / dimmbar | 121,85 € | 145,00 € |
| Castor 9 | Aluminium Anthrazit - 3000K - 750 lm - LED 9W | 95 x 60 x 100 mm (HxBxT) | 15 m / dimmbar | 125,21 € | 149,00 € |
| Juno 2 | Aluminium Anthrazit - 3000K - 192 lm - LED 1,5W | 85 x 55 x 68 mm (HxBxT) | 3 m | 73,11 € | 87,00 € |
| Juno 4 | Aluminium Anthrazit - 3000K - 372 lm - LED 4W | 85 x 55 x 68 mm (HxBxT) | 5m | 74,79 € | 89,00 € |
| Nilus | Unterwasserstrahler ABS Schwarz - 3000K - 130 lm - LED 4W | 129 x 95 x 109mm (HxBxT) | 3,2 m | 108,40 € | 129,00 € |
| Nova 3 | Edelstahl 316 - 3000 K - 190 lm - LED 3W | 115 x 77 x 81 mm (HxBxT) | 3,5 m | 125,21 € | 149,00 € |
| LED-STREIFEN | | | | | |
| LED Streifen | Weiß - 15 m auf Rolle - IP67 - Schutzklasse III | 15000x15x10 mm(LxBxH) | | 189,08 € | 225,01 € |
| LED Streifen Verbinder | Schwarz - Inkl. F - Verbinder | | | 24,37 € | 29,00 € |
| WANDBELEUCHTUNG + DEKORATION | | | | | |
| Ixion | Aluminium Anthrazit - 3000K - 534 lm - LED 9W | 110 x 110 x 110 mm (HxBxT) | 2 m / dimmbar | 133,61 € | 159,00 € |
| Ixion small (230 V) | Aluminium Anthrazit - 3000K - 500 lm - LED 6W | 100 x 100 x 100 mm (HxBxT) | NEU | 42,02 € | 50,00 € |
| Kuma | Aluminium Anthrazit - 3000K - 300 lm - LED 6W | 145 x 35 mm (ØxT) | 0,5 m | 83,19 € | 99,00 € |
| Polaris | Aluminium Anthrazit - 3000K - 500 lm - LED 6W | 145 x 35 mm (ØxT) | 0,5 m | 83,19 € | 99,00 € |
| Quartz | Aluminium Schwarz - 3000K - 120 lm - LED 2W | 105 x 50 x 85 mm (HxBxT) | 3 m | 54,62 € | 65,00 € |
| Deco 2 | Polyethylen, Weiß - RGB - 65 lm - LED 3W | 400 mm x 400 mm x 400 mm | | 116,81 € | 139,00 € |
| ZUBEHÖR | | | | | |
| 12 Volt Kabel | Schwarz - AWG14 | 100 m Rolle | | 251,26 € | 299,00 € |
| | Schwarz - AWG14 | 50 m Rolle | | 133,61 € | 159,00 € |
| | Schwarz - AWG14 | 25 m Rolle | | 74,79 € | 89,00 € |
| 12 Volt Verlängerungskabel | Schwarz - SPT-3W | 3 m | | 11,76 € | 13,99 € |
| Bewegungsmelder | Schwarz | | | 63,03 € | 75,01 € |
| Camera SMART (Wi-Fi) | Schwarz | | | 121,85 € | 145,00 € |
| Empfänger | Schwarz | | | 49,58 € | 59,00 € |
| Fernbedienung + Empfänger | Schwarz | | | 91,60 € | 109,00 € |
| Switch SMART (Wi-Fi) | Schwarz | | NEU | 42,02 € | 50,00 € |
| Transformator | Trafo/Timer - 100W Touch | inkl. Verbinder M | | 116,81 € | 139,00 € |
| | Trafo/Timer - 150W Touch | inkl. Verbinder M | NEU | 129,41 € | 154,00 € |
| | Schwarz - 12V/24 W | | | 19,33 € | 23,00 € |
| Verbinder Type F (Female) | Schwarz | * jede Leuchte wird standardmäßig mit einem F-Verbinder geliefert! | | 6,72 € | 8,00 € |
| Verbinder Type M (Male) | Schwarz | | | 8,40 € | 10,00 € |
| Universeller Erdspeiss | zu verwenden für Nina, Nodin und Opal | | | 20,17 € | 24,00 € |



BODENSPOT AGATE



BODENSPOT ATIK

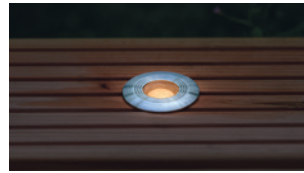

BODENSPOT ONYX

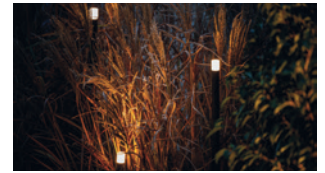

ERBA 3ER SET



BODENSPOT ONYX



BODENSPOT NOMIA



SOCKELLEUCHE BARITE



SOCKELLEUCHE BARITE



SOCKELLEUCHE ALON



LIGHTPRO-KOLLEKTION 2024



SOCKELLEUCHE NODIN



SOCKELLEUCHE OBERON



SOCKELLEUCHE OBERON DL



SOCKELLEUCHE OPAL



STRAHLER AVIOR



STRAHLER CASTOR 4



STRAHLER CASTOR 4



STRAHLER CASTOR 8



STRAHLER JUNO 2



UNTERWASSERSTRAHLER NILUS



STRAHLER NOVA 3



CAMERA SMART



LED-STREIFEN



WANDEUCHE IXION

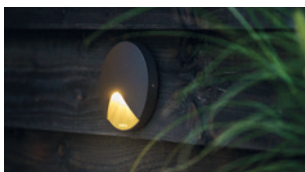

WANDEUCHE KUMA



WANDEUCHE POLARIS



WANDEUCHE QUARTZ

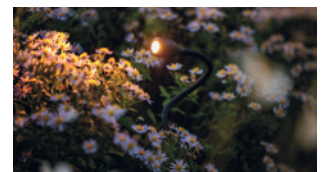

XIBLE



BEWEGUNGSMELDER



DECO 2



NXT SWITCH



EMPFÄNGER UND FERNBEDIENUNG



CONNECTOR F (FEMALE)



CONNECTOR M (MALE)



TRAFO TOUCH 100W / NEU



ÜBER HANDY APP STEUERBAR

VERPACKUNG

| Artikelbezeichnung | Info | ME | | Privat exkl. MwSt. | Privat inkl. MwSt. |
|---|--|-------------|--|-----------------------|-----------------------|
| Big Bags , inkl. Befüllung *Einweg, kein Pfand | Füllgewicht ca. 1000-1500 kg | 1 pro Stück | | 20,00 € | 23,80 € |
| Mini Bags , inkl. Individueller Befüllung - Einweg, ohne Pfand | Füllgewicht bis 500 kg | 1 pro Stück | | 17,50 € | 20,83 € |
| Einwegpalette ohne Pfand, nicht tauschbar | ca. 100x120 cm | 1 pro Stück | | 12,00 € | 14,28 € |
| Europalette mit Pfand, tauschbar | ca. 80x120 cm | 1 pro Stück | | 20,00 € | 23,80 € |
| Holzpalette , Einweg | ca. 100x100x100 cm | 1 pro Stück | | 25,00 € | 29,75 € |
| Transportgestell für Zuschnitte | Leihgabe / 100 € Gutschrift bei Rückgabe | 1 pro Stück | | 100,00 € | 119,00 € |
| Big Bags leer | Kunststoffsack ca. 100x100x100 cm | 1 pro Stück | | 12,50 € | 14,88 € |
| Mini Bags leer | Kunststoffsack 70x70x70 cm | 1 pro Stück | | 11,00 € | 13,09 € |

i Wichtige Hinweise - ergänzend zu unseren AGB's

Für alle zwischen der Iseke Natursteinbrüche Bergisch Land GmbH und ihren Vertragspartnern abgeschlossenen Verträge gelten ausschließlich unsere „Allgemeinen Geschäftsbedingungen“, die in dieser Preisliste, in unseren Geschäftsräumen und auf unserer Homepage einsehbar sind.

Alle aufgeführten Preise verstehen sich freibleibend ab unserem Lager in Wuppertal. Grundlage sind die z. Zt. der Kalkulation gültigen Kurse, Frachten, Tarife und Löhne. Korrekturen und Irrtümer bleiben vorbehalten.

Die Zahlung unserer Ware erfolgt, solange nichts anderes vereinbart ist, per Barzahlung bei Lieferung / Abholung. Änderungen der Lagerverfügbarkeit vorbehalten. Engpässe aufgrund von Zwischenverkäufen können nicht ausgeschlossen werden. Die Ware ist, sofern sie nicht lose verladen wird, vorzubestellen.

Für Waren, die wir auf Ihren Wunsch hin verpacken bzw. auf fixe Mengen kommissionieren müssen, ist eine Lieferzeit zwischen 1 und 2 Werktagen einzuplanen. Hiernach wird die Ware standardmäßig für maximal 4 Wochen zur Abholung bereitgestellt. Sollte in dieser Zeit keine Abnahme erfolgen behalten wir uns vor, eine Wiedereinlagerungsgebühr in Höhe von 15% des Nettopreises zu erheben. **Materialrücknahmen sind nur nach vorheriger Absprache möglich.** Die zurückzunehmende Ware und die Verpackung müssen sich im einwandfreien Zustand befinden. **Je nach Aufwand der Wiedereinlagerung behalten wir uns vor, eine Wiedereinlagerungsgebühr zu erheben.** Unsere Verpackungen sind, sofern wir nicht ausdrücklich darauf hinweisen, ohne Pfandberechnung. Das Verpackungsmaterial geht mit Kauf der Ware in das Eigentum und die weitere Verantwortlichkeit des Käufers über. Abrechnungsbasis bei nach Tonnage verkauften Produkten ist das Gewicht inklusive der jeweiligen Verpackung, wenn diese für die Lagerung oder den Transport unabdingbar ist. Wir führen keine Palettenkonten. Der Tausch von Europaletten ist nur direkt bei Abholung möglich.

Natursteine unterliegen Farb- und Strukturschwankungen. Hierzu zählen auch korrosionsbedingte Verfärbungen. Diese sind durch das naturgegebene Vorkommen innerhalb des Farbtons und der gleichen Gesteinsstruktur zulässig. Aufgrund dieser natürlichen Schwankungen können Unterschiede in der Wasseraufnahme, sowie ein unterschiedliches Austrocknungsverhalten resultieren, auch innerhalb einer Charge. Farbveränderungen durch den Einsatz von Chemikalien oder Baustoffen berechnen nur dann zur Reklamation, wenn die Firma Iseke Natursteinbrüche Bergisch Land GmbH die Anwendung solcher Mittel vorher schriftlich freigegeben hat.

Gabionensteine und einige Splitt- und Kiessorten sind ungewaschen, gelten im Steinbruch oft als Abraum- Material und unterliegen keiner Norm. Sie können einen hohen Anteil bis zu 20 % an Kleinkorn und Sand bzw. an den Steinen haftenden Schlamm enthalten; auch im Überkornanteil gibt es einen erlaubten Anteil bis zu 10 %. Diese Über- und Unterkornanteile berechnen nicht zur Reklamation. Zur Mengenbedarfsberechnung sollte ca. 10 % Materialverlust berücksichtigt werden.

Eine CE-Kennzeichnung unserer Produkte ist standardmäßig kein Vertragsgegenstand. Bei den Ergiebigkeiten handelt es sich um Erfahrungswerte, die je nach Verwendung u. U. stark abweichen können. Alle Maßangaben sind unverbindlich, da hierbei die individuellen Toleranzen nicht berücksichtigt werden können.

Bei Schicht- bzw. Sedimentgesteinen (z.B. Sandstein, Quarzit, Schiefer, Porphyrt) können natürliche Aufspaltungen vorkommen. Die Steine sollten vor dem Verlegen auf Spaltrisse überprüft werden. Nachträgliche Abplatzungen an der Oberfläche sind bei diesen Gesteinsarten grundsätzlich nicht auszuschließen und berechnen nicht zur Reklamation. Da nicht das gesamte Spektrum an Farben und Strukturen dargestellt werden kann, handelt es sich bei den von uns herausgegebenen Mustern nur um eine grobe Richtlinie für das jeweilige Produkt. Abweichungen von der Bemusterung sind daher nicht immer zu vermeiden.

| Frachtzonen | lose gekippt | mit Kranentladung |
|--------------------------------------|---------------------------|--------------------|
| | Dreiseitenkipper bis 8 to | Motorwagen bis 8 t |
| Zone 1 | 95,00 € | 115,00 € |
| Zone 2 | 115,00 € | 135,00 € |
| Zone 3 | 135,00 € | 155,00 € |
| Zone 4 | 155,00 € | 175,00 € |
| Zone 5 | 175,00 € | 195,00 € |
| Zone 6 | 215,00 € | 235,00 € |
| Anhänger (+10 to) - Dreiseitenkipper | +35,00 € | +45,00 € |



i Lieferung als Schüttgut lose gekippt, in Bigbags, Säcken und auf Paletten.

Spezielle Lieferungswünsche können auf Anfrage erfüllt werden. Ansonsten gilt die Standard-Lieferung an der Bordsteinkante. Die Durchfahrtsbreite muss mindestens 3,50 m betragen. Die Zufahrt zum Lieferort muss für LKWs beschaffen und die zu befahrende Unterlage muss für schwere Fahrzeuge geeignet sein. Der LKW benötigt mehrere Meter Platz zum Rangieren. Unsere Hängerzüge sind in der Lage kombiniert anzuliefern, d. h. loses Schüttgut in Kombination mit Paletten und Big Bags.

Grössere Mengen und Entfernungen bitte gesondert anfragen!



ALLGEMEINE LIEFER- UND ZAHLUNGSBEDINGUNGEN

der Iseke Natursteinbrüche Bergisch Land GmbH

Geltung der Bedingungen

Die Lieferungen, Leistungen und Angebote der Iseke Natursteinbrüche Bergisch Land GmbH (nachfolgend Iseke NBL GmbH genannt) erfolgen ausschließlich aufgrund dieser Geschäftsbedingungen. Diese gelten somit auch für alle künftigen Geschäftsbeziehungen, auch wenn sie nicht nochmals ausdrücklich vereinbart werden. Geschäftsbedingungen des Käufers/Bestellers wird hiermit widersprochen. Abweichungen von unseren Allgemeinen Geschäftsbedingungen bedürfen der ausdrücklichen schriftlichen Bestätigung der Iseke NBL GmbH.

Angebote

Alle Angebote der Iseke NBL GmbH sind freibleibend. Bestellungen sind für die Iseke NBL GmbH nur dann verbindlich, soweit sie diese schriftlich bestätigt oder ihnen durch Übersendung der Ware nachkommt. Mündliche Nebenabreden und Erklärungen durch unsere Vertreter bedürfen ebenfalls der schriftlichen Bestätigung durch die Iseke NBL GmbH.

Preise und Lieferung

Unsere Preise verstehen sich ab Lager/Werk zuzüglich Mehrwertsteuer, Fracht- und Verpackungskosten. Wir dürfen die Preise angemessen erhöhen, wenn wir selbst mit erheblichen Kostensteigerungen im Arbeitsentgelt-, Rohstoff- oder einem kalkulationswesentlichen Bereich belastet werden. Herstellungs- und Lieferfristen gelten vorbehaltlich richtiger und rechtzeitiger Eigenbelieferung. Fixtermine müssen ausdrücklich als solche bezeichnet und schriftlich vereinbart sein. Lieferungen und Leistungen erfolgen, soweit nicht schriftlich eine anderweitige Vereinbarung getroffen wurde, zum jeweils bei Lieferung oder Leistung gültigen Tagespreis. Proben, Muster und Prospektangaben gelten als annähernde Darstellung für Qualität, Abmessungen, Farbe etc.; sie stellen keine zugesicherten Eigenschaften dar. Naturbedingte Schwankungen in der Materialbeschaffenheit gelten nicht als wertmindernd. Der Versand erfolgt ab Verladestelle stets auf Rechnung und Gefahr des Bestellers, sofern keine andere Regelung schriftlich bestätigt ist. Eine Versicherung der Ware erfolgt nur auf schriftliches Verlangen des Bestellers und auf dessen Kosten. Lieferungen frei Baustelle oder frei Lager bedeutet Anlieferung ohne Abladen, außer bei Schüttgütern und sofern nichts anderweitiges vereinbart ist. Der Besteller hat zu gewährleisten, daß eine ausreichend tragfähige Zuwegung gegeben ist. Das Abladen hat unverzüglich und sachgemäß durch den Besteller zu erfolgen. Eine Verpflichtung der Iseke NBL GmbH zur Warenrücknahme besteht nicht. Sofern die Iseke NBL GmbH sich im Einzelfall zur Rücknahme von Waren bereit erklärt, stellt sie dem Käufer die Kosten der Wiedereinlagerung nach deren tatsächlichen Aufwand, zumindest aber - auch insoweit vorbehaltlich des durch den Käufer zu erbringenden Nachweises, daß der Aufwand geringer ist - in Höhe von 15% des Nettopreises der zurückgenommenen Waren in Rechnung.

Zahlungsbedingungen

Unsere Rechnungen sind nach Lieferung, bzw. ab Rechnungsdatum rein netto zahlbar. Eventuelle Skontovereinbarungen bedürfen der Schriftform und werden nur gewährt, wenn wir gegen den Besteller keine anderen offenen Forderungen haben. Lieferung nur gegen Anzahlung oder Vorauszahlung behalten wir uns vor. Bei Überschreitung des Zahlungsziels behalten wir uns die gesetzlich gegebenen Mahnwege und Gebühren vor. Die Gewährung eines Zahlungszieles bedarf der besonderen Vereinbarung. Erfolgen Teillieferungen, so ist der Kaufpreis jeweils in Höhe des Wertes der Teillieferung mit dieser fällig.

Mängelrügen und Gewährleistung

Der Käufer ist verpflichtet, die Ware unverzüglich nach dem Empfang zu prüfen und Einwendungen gegen Richtigkeit und Beschaffenheit der Lieferung innerhalb von acht Tagen nach Erhalt der Ware schriftlich vorzubringen. Soweit eine gesetzliche Gewährleistungsverpflichtung der Iseke NBL GmbH besteht, ist sie zunächst berechtigt, nach eigener Wahl Nachbesserung oder mangelfreien Ersatz zu leisten. Die Ersatzleistung kann auch gleichwertige Produkte anderer Hersteller umfassen. Bei Fehlmengen sind wir zur Nachlieferung berechtigt. Alle Mängelansprüche verfallen bei einer Weigerung des Bestellers, uns selbst die Möglichkeit zur Nachprüfung des Mangels zu verschaffen, insbesondere, wenn er nicht nach unserem Ermessen die gesamte Ware oder Teilmengen daraus unverzüglich zur Verfügung stellt oder zurücksendet. Die Rücksendung beanstandeter Ware darf aber nur mit unserer Zustimmung erfolgen. Die Ware reist auf Rechnung und Gefahr des Bestellers, auch wenn wir bei Berechtigung der Mängelrüge die Versandkosten tragen. Beanstandungen, die sich auf von uns verwandtes Rohmaterial beziehen, anerkennen wir nur in soweit, als uns entsprechende Ansprüche gegen Lieferanten zustehen. Weitergehende Ansprüche als die hier vereinbarten gegen uns und unsere Erfüllungsgehilfen sind ausgeschlossen, z.B. auch der Ersatz von Schäden, die nicht die Ware selbst betreffen (Mängelfolgeschäden) oder die nicht vorhersehbar waren. Haftung aus sonstigen Gründen: Sonstige Schadensersatzansprüche des Bestellers gegen die Iseke NBL GmbH, ihre Erfüllungs- und Verrichtungsgehilfen, gleich aus welchem Rechtsgrund, insbesondere aus Verschulden aus Anlaß von Vertragsverhandlungen, aus Verzug und aus unerlaubter Handlung sind ausgeschlossen, soweit der Schaden nicht durch vorsätzliches oder grob fahrlässiges Verhalten der Iseke NBL GmbH oder durch die Verletzung einer für die Vertragsdurchführung wesentlichen Verpflichtung verursacht ist. Außerordentliches Rücktrittsrecht: Die Iseke NBL GmbH ist - unbeschadet etwa gegebener Anfechtungsmöglichkeiten oder anderweitiger Schadensersatzansprüche, z.B. aus unerlaubter Handlung - zum Rücktritt vom Vertrag berechtigt, wenn der Besteller über seine Person oder seine Kreditwürdigkeit unrichtige Angaben gemacht oder seine Zahlungen eingestellt hat. Gleiches gilt für den Fall, daß in Bezug auf sein Vermögen die Eröffnung eines Insolvenzverfahrens beantragt wurde.

Eigentumsvorbehalt

Soweit nicht zwingende gesetzliche Regelungen dem entgegenstehen, bleibt die gelieferte Ware bis zur vollständigen Bezahlung aller aus der Geschäftsverbindung bestehenden Forderungen Eigentum der Iseke NBL GmbH. Bei Zahlungsverzug ist der Besteller zur Herausgabe der Vorbehaltsware verpflichtet. Wird Vorbehaltsware vom Besteller in ein Grundstück eingefügt oder mit Sachen derart verbunden, daß das Eigentum der Iseke NBL GmbH nicht mehr besteht, so tritt der Besteller schon jetzt alle berechtigten Forderungen gegen Dritte an die Iseke NBL GmbH ab. Die Iseke NBL GmbH nimmt die Abtretung an. Der Besteller ist zur Weiterveräußerung und zur Verwendung oder zum Einbau der Vorbehaltsware nur im üblichen, ordnungsgemäßen Geschäftsgang und nur mit der Maßgabe ermächtigt und berechtigt, daß die Forderungen im Sinne des vorstehenden Absatzes auf die Iseke NBL GmbH tatsächlich übergehen. Zu anderen Verfügungen über die Vorbehaltsware, insbesondere Verpfändung oder Sicherungsübereignung ist der Besteller nicht berechtigt. Bis auf jederzeitigen Widerruf ist der Besteller berechtigt, die an die Iseke NBL GmbH abgetretene Forderung einzuziehen. Diese wird von der eigenen Einziehungsbefugnis keinen Gebrauch machen, solange der Besteller seinen Zahlungsverpflichtungen nachkommt. Auf Verlangen der Iseke NBL GmbH hat der Besteller die Schuldner bzgl. der abgetretenen Forderungen zu benennen und diese Abtretungen anzuzeigen, wie auch die Iseke NBL GmbH selbst berechtigt ist, die Anzeige vorzunehmen. Bei Zwangsvollstreckungsmaßnahmen Dritter, welche die Vorbehaltsware betreffen oder die abgetretenen Forderungen, hat der Besteller unverzüglich zu widersprechen und die Iseke NBL GmbH unverzüglich zu unterrichten. Mit Zahlungseinstellung, Beantragung oder Eröffnung des Konkurses, eines gerichtlichen oder außergerichtlichen Vergleichsverfahrens, erlischt das Recht des Bestellers zur Weiterveräußerung, zur Verwendung oder zum Einbau der Vorbehaltsware, sowie das Recht zum Einzug der abgetretenen Forderungen. Mit Tilgung aller Forderungen der Iseke NBL GmbH aus der Geschäftsbeziehung mit dem Besteller geht das Eigentum an der Vorbehaltsware und die abgetretenen Forderungen auf den Besteller über.

Schlussbestimmungen

Erfüllungsort für die Leistungen der Iseke NBL GmbH sowie die Zahlungen des Kunden ist Wuppertal. Handelt es sich bei dem Kunden um einen Vollkaufmann, juristische Person des öffentlichen Rechts, so ist der Gerichtsstand ausschließlich Wuppertal. Nach Wahl der Iseke NBL GmbH sind wir auch berechtigt, den Kunden an seinem allgemeinen Gerichtsstand zu verklagen.

Sollten einzelne Bestimmungen dieser AGB ganz oder teilweise rechtlich unwirksam sein oder werden, läßt dies die Wirksamkeit der übrigen Bestimmungen unberührt. Die Parteien verpflichten sich, für diesen Fall eine Regelung zu treffen, die dem Sinn und Zweck der unwirksamen Bestimmung am nächsten kommt.



**naturstein
brüche**



naturstein brüche



ISEKE Natursteinbrüche Bergisch Land GmbH

Hahnenfurth 5

42327 Wuppertal

www.natursteinbrueche.de

Fon +49 20 58 78 26 90

 **0177 - 8 78 26 93**

Öffnungszeiten

Nebensaison (1. Nov - 28. Feb)

Montag - Freitag: 8.00 - 16.30 Uhr

Samstag: 9.00 - 13.00 Uhr

Hauptsaison (1. März - 31. Okt)

Montag - Freitag: 7.00 - 17.30 Uhr

Samstag: 9.00 - 13.00 Uhr